

Elinvoimaiset kaupunkiseudut –

Työpaikka-alueiden kestävä liikkuminen -
työpaja 28.4.2023

Ennakkomateriaali



Suomen ympäristökeskus
Finlands miljöcentral
Finnish Environment Institute

Sisällys

- [Hämeenlinna](#)
- [Joensuu](#)
- [Jyväskylä](#)
- [Kajaani](#)
- [Kotka-Hamina](#)
- [Kuopio](#)
- [Lahti](#)
- [Lappeenranta](#)
- [Oulu](#)
- [Helsingin seutu](#)
- [Pori](#)
- [Rovaniemi](#)
- [Salo](#)
- [Seinäjoki](#)
- [Tampere](#)
- [Turku](#)
- [Vaasa](#)

Hämeenlinna

Työpaikka-alueen
pääasiallinen
toimialaryhmä ja
työpaikkojen lukumäärä

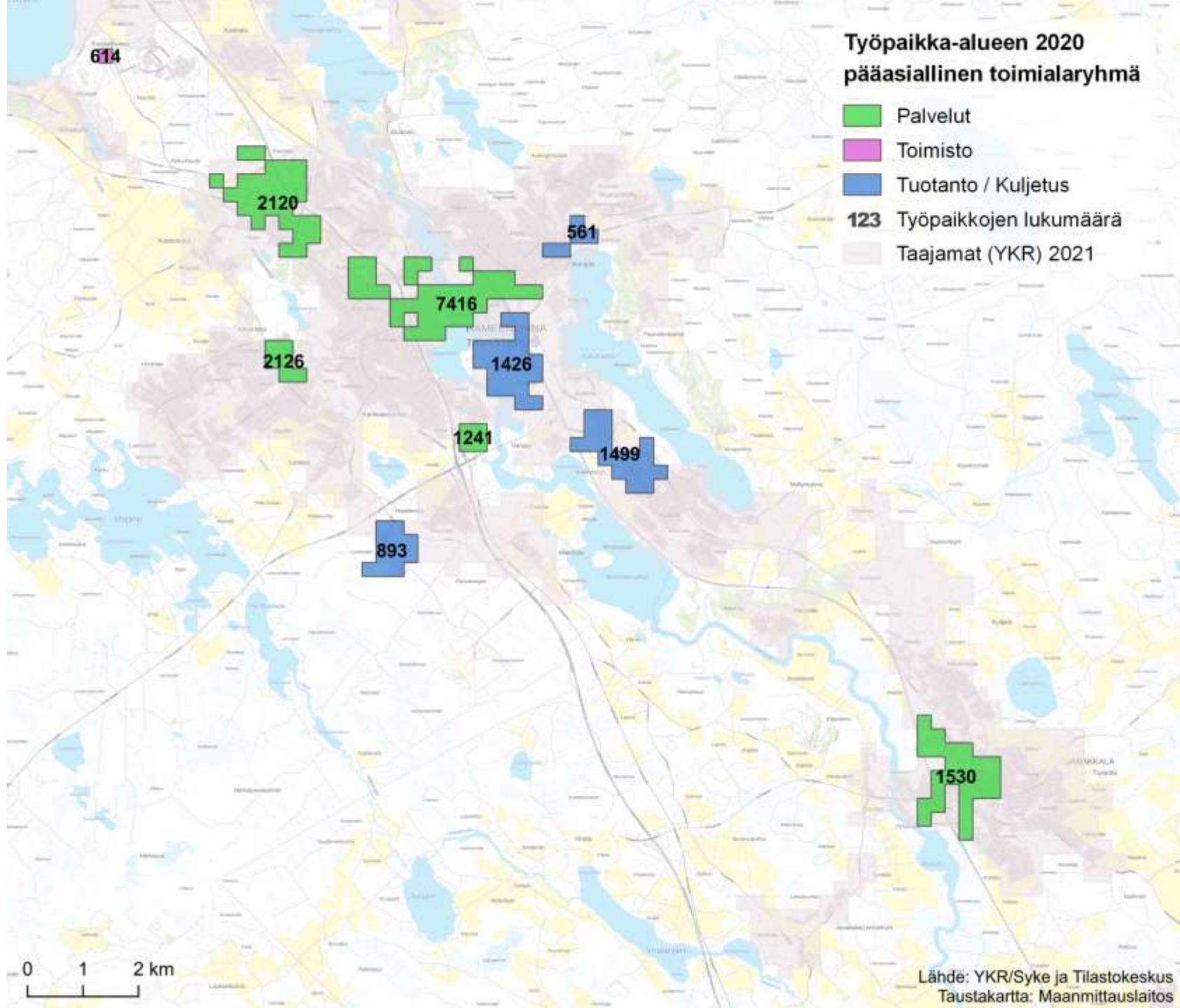

Hämeenlinna

Kestävillä kulkumuodoilla kuljettavien työmatkojen osuus

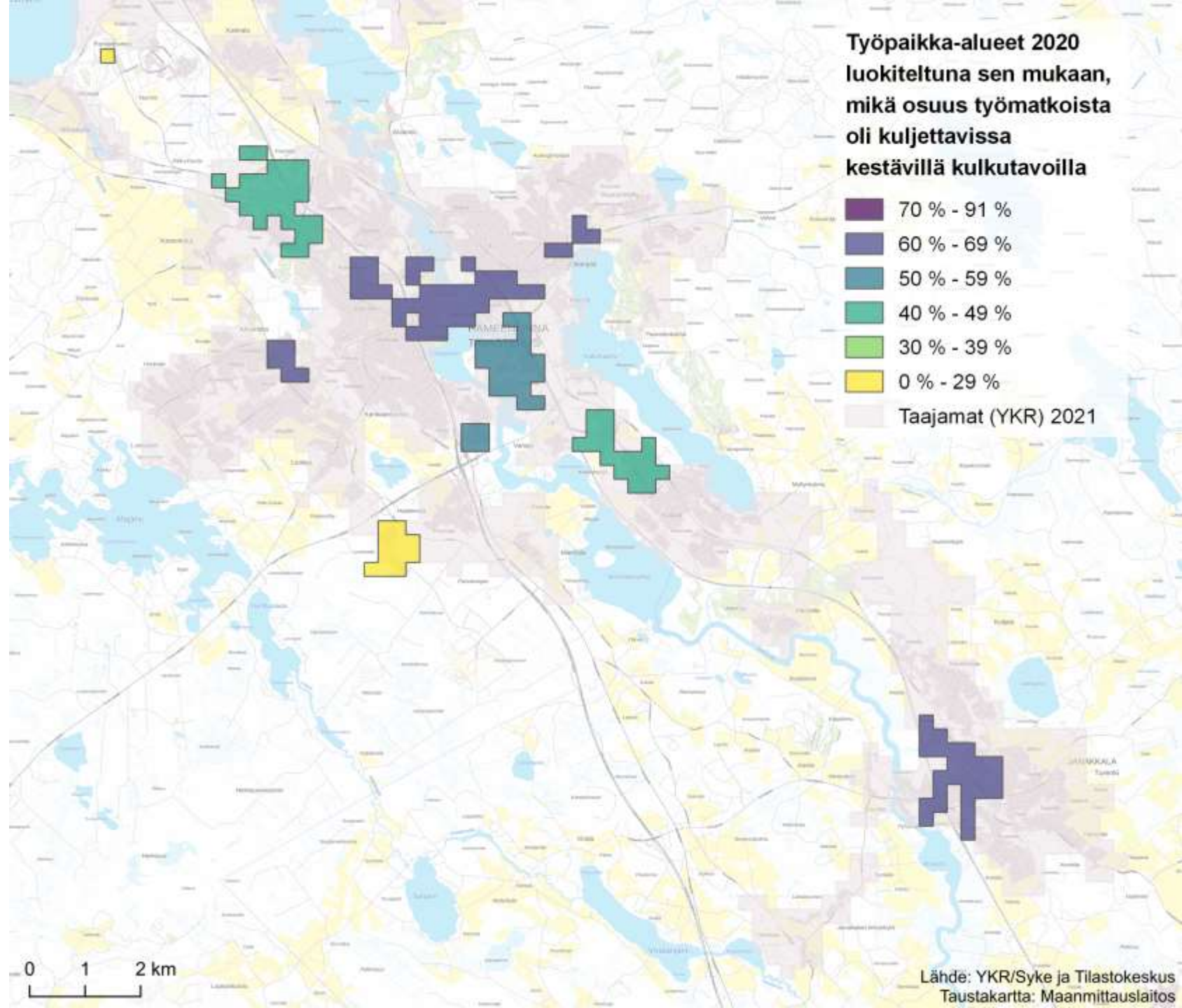

Joensuu

Työpaikka-alueen
pääasiainen
toimialaryhmä ja
työpaikkojen lukumäärä

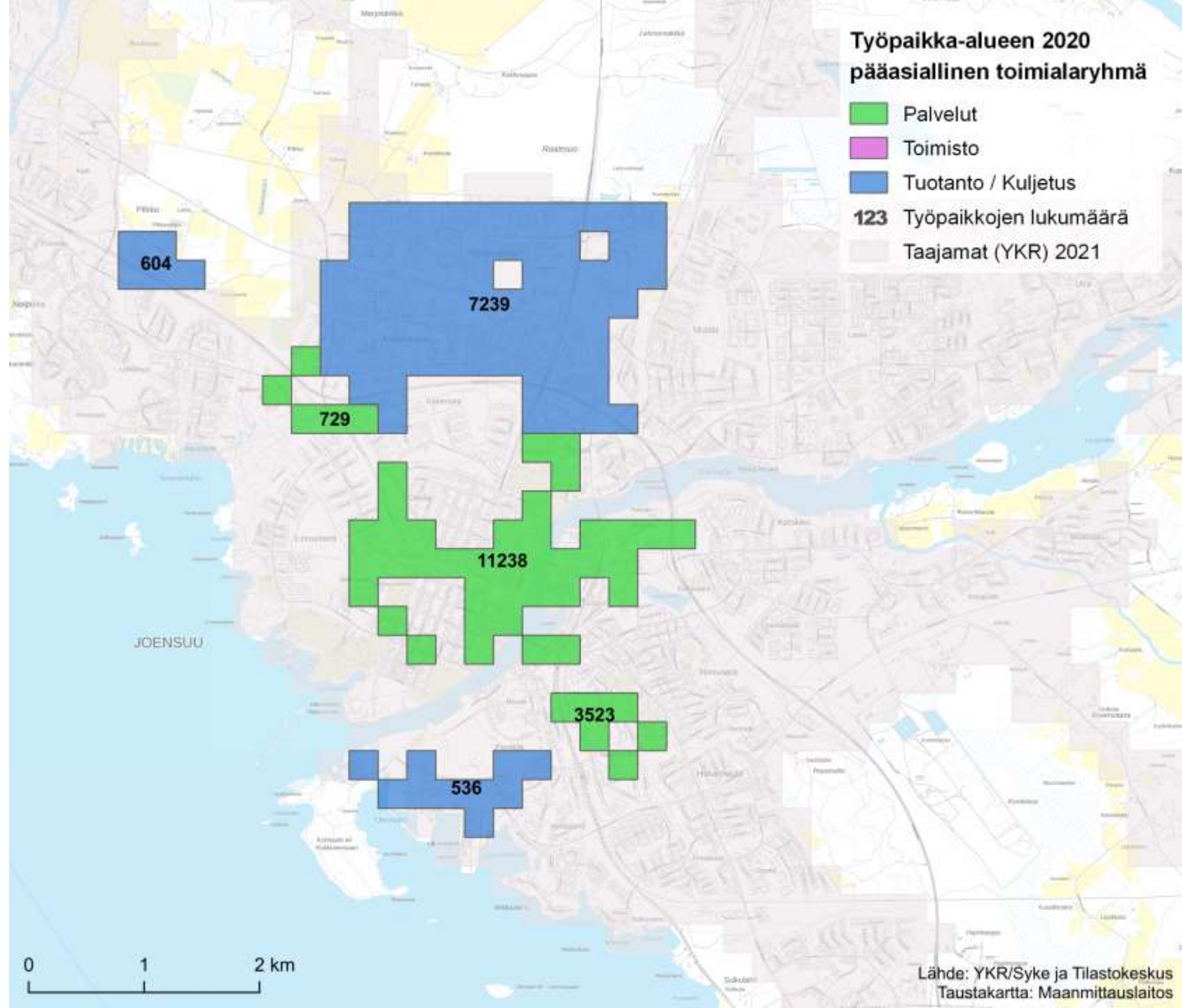

Joensuu

Kestävillä kulkumuodoilla kuljettavien työmatkojen osuus

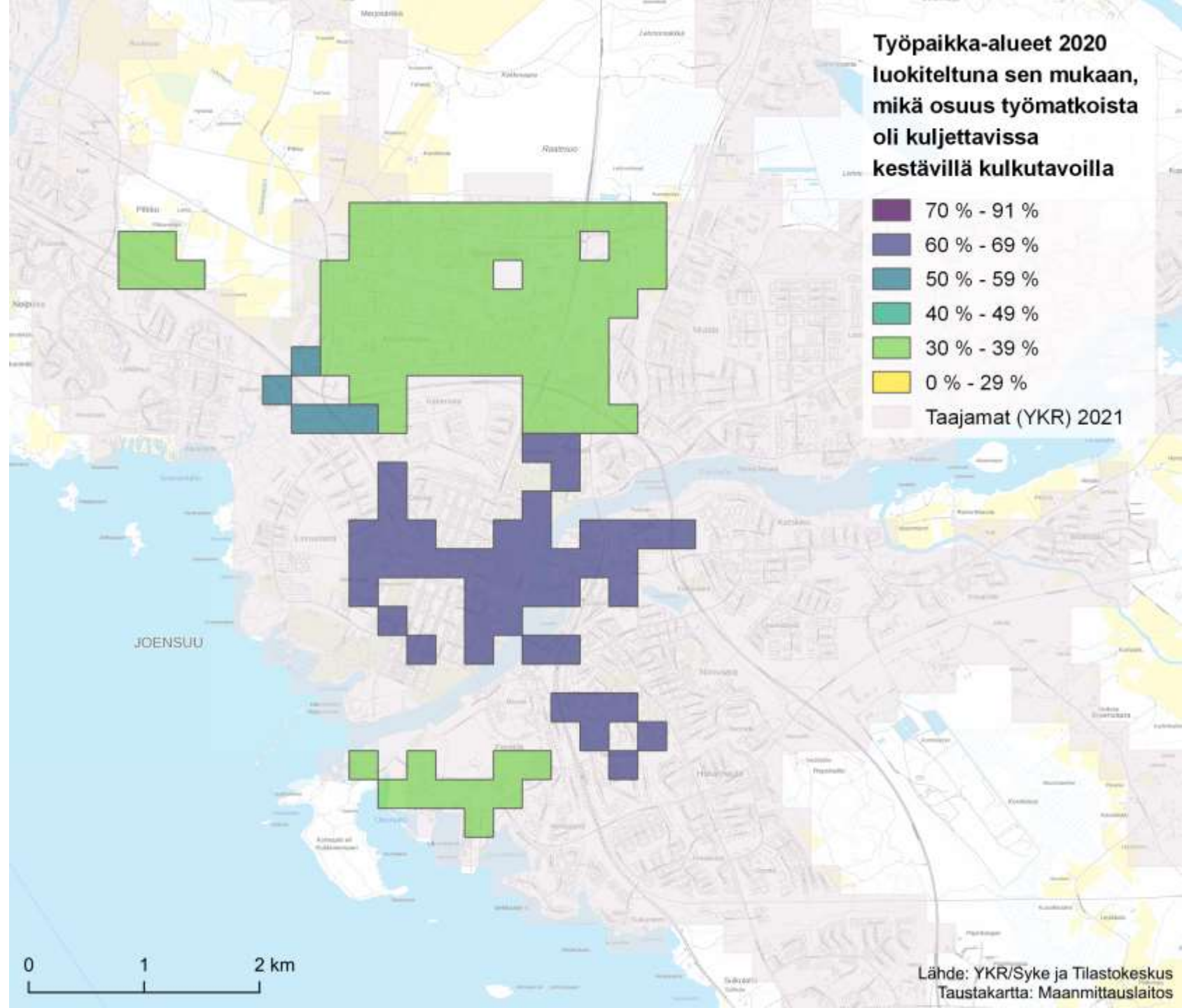

Jyväskylä

Työpaikka-alueen
pääasiallinen
toimialaryhmä ja
työpaikkojen lukumäärä

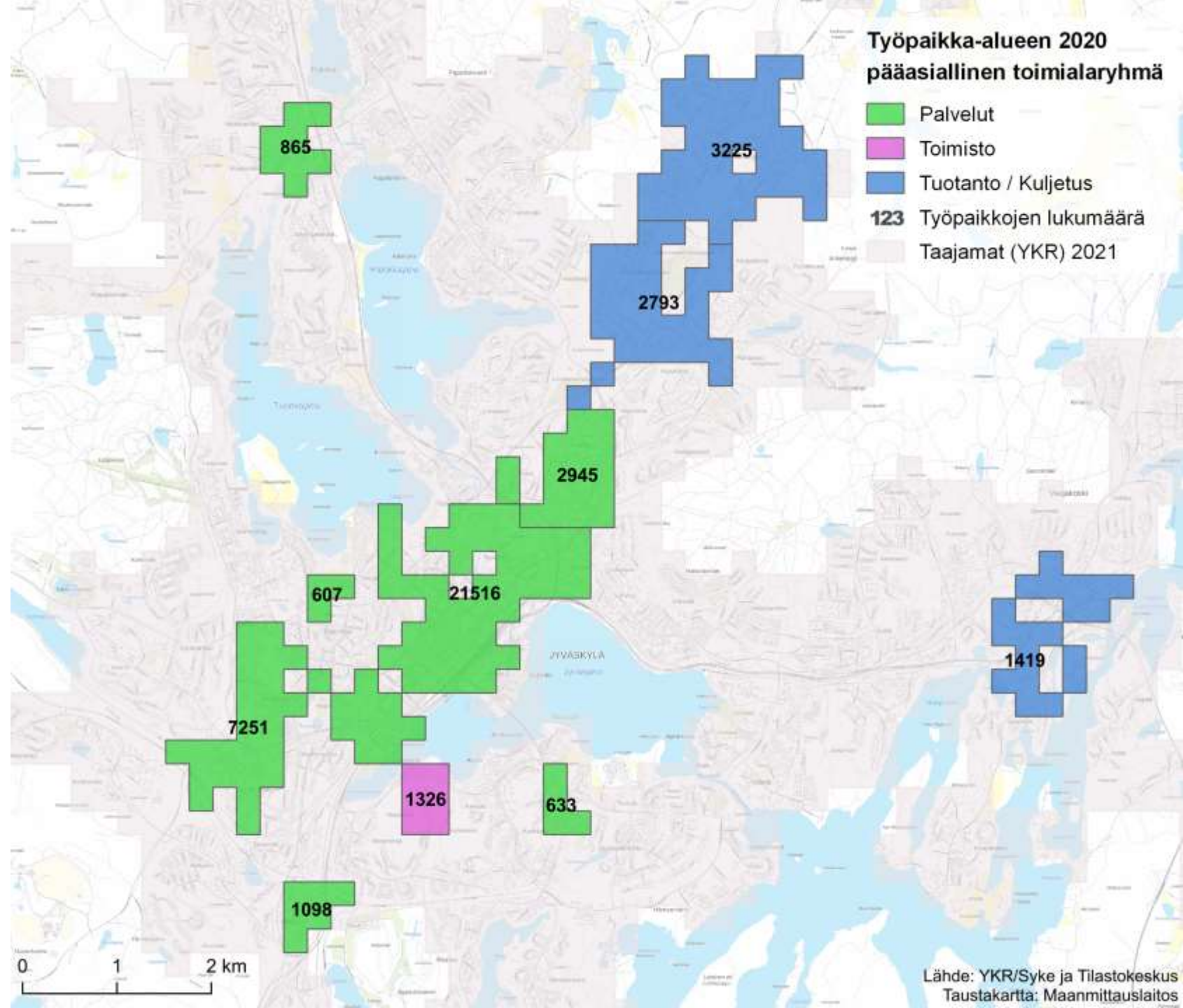

Jyväskylä

Kestävillä kulkumuodoilla kuljettavien työmatkojen osuus

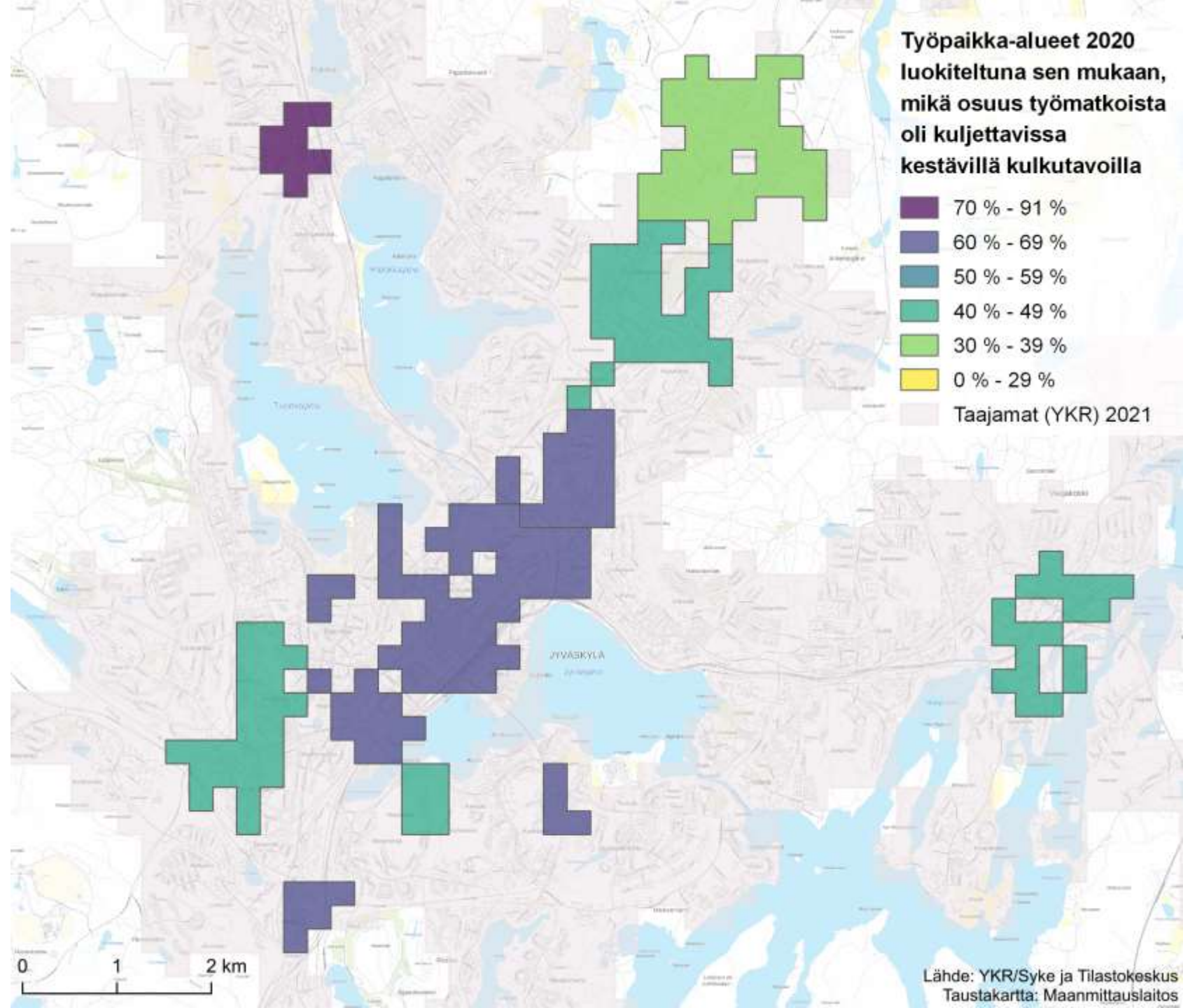

Kajaani

Työpaikka-alueen
pääasiallinen
toimialaryhmä ja
työpaikkojen lukumäärä

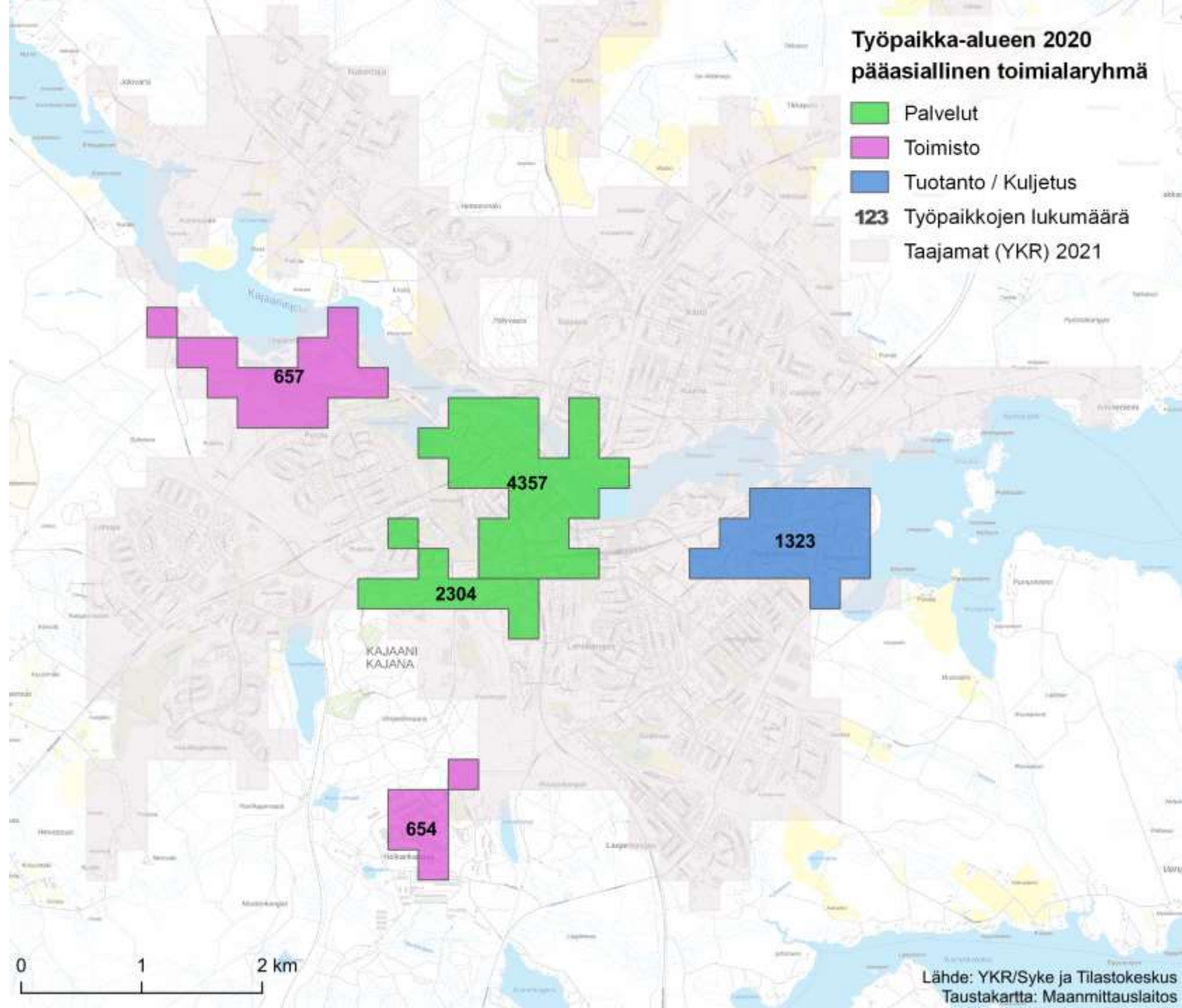

Kajaani

Kestävillä kulkumuodoilla kuljettavien työmatkojen osuus

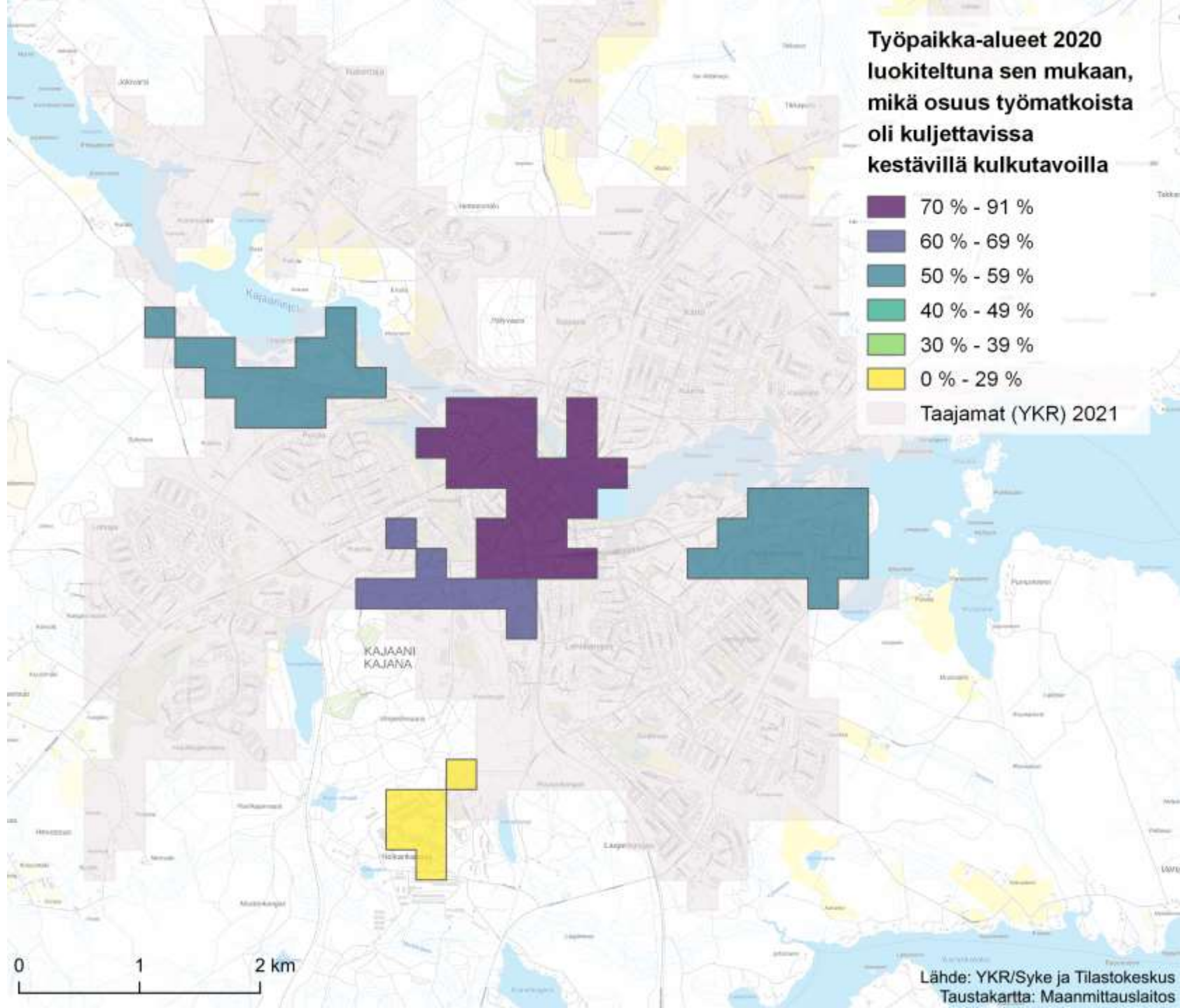

Kotka-Hamina

Työpaikka-alueen
pääasiallinen
toimialaryhmä ja
työpaikkojen lukumäärä

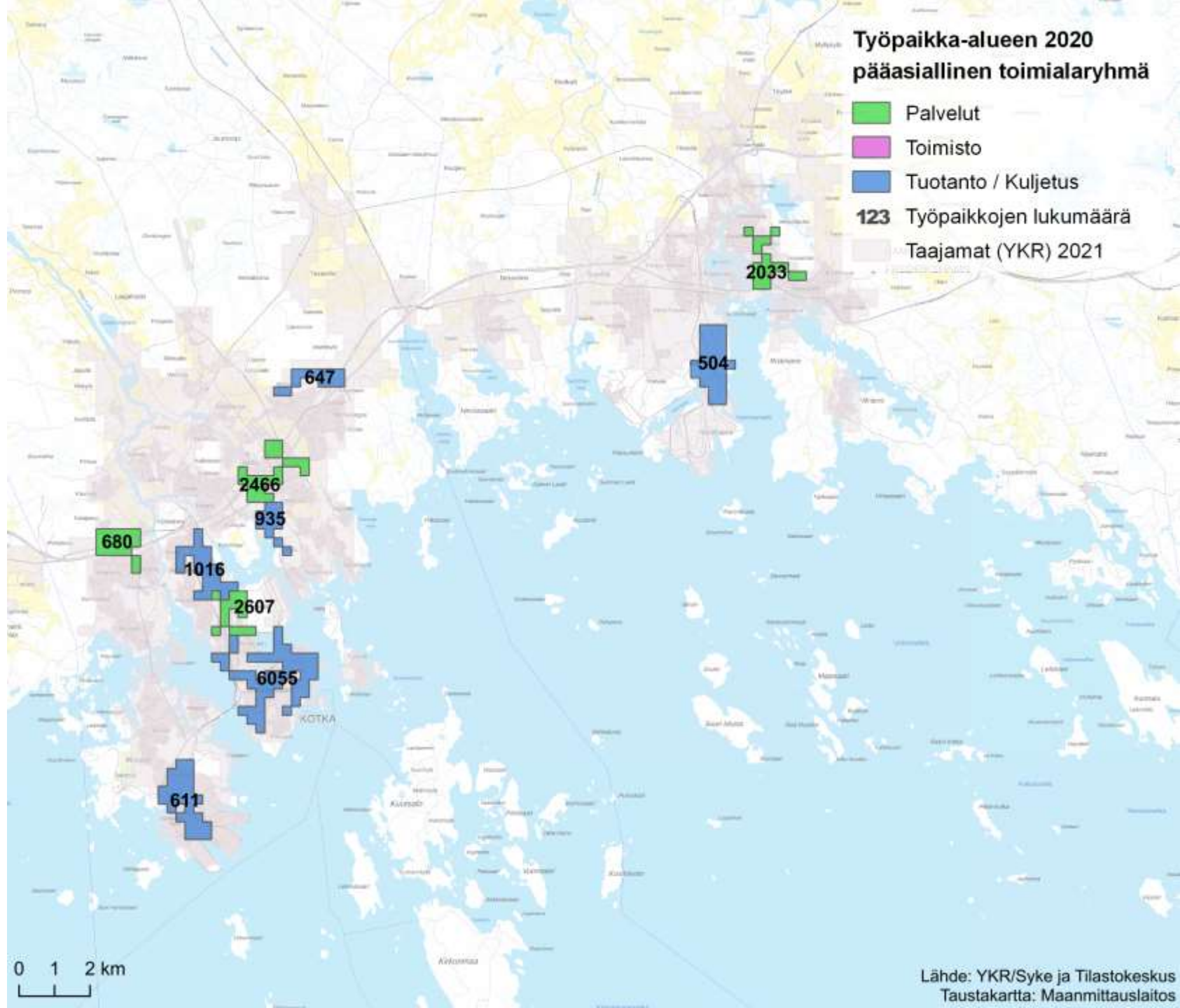

Kotka- Hamina

Kestävillä kulkumuodoilla
kuljettavien työmatkojen
osuus

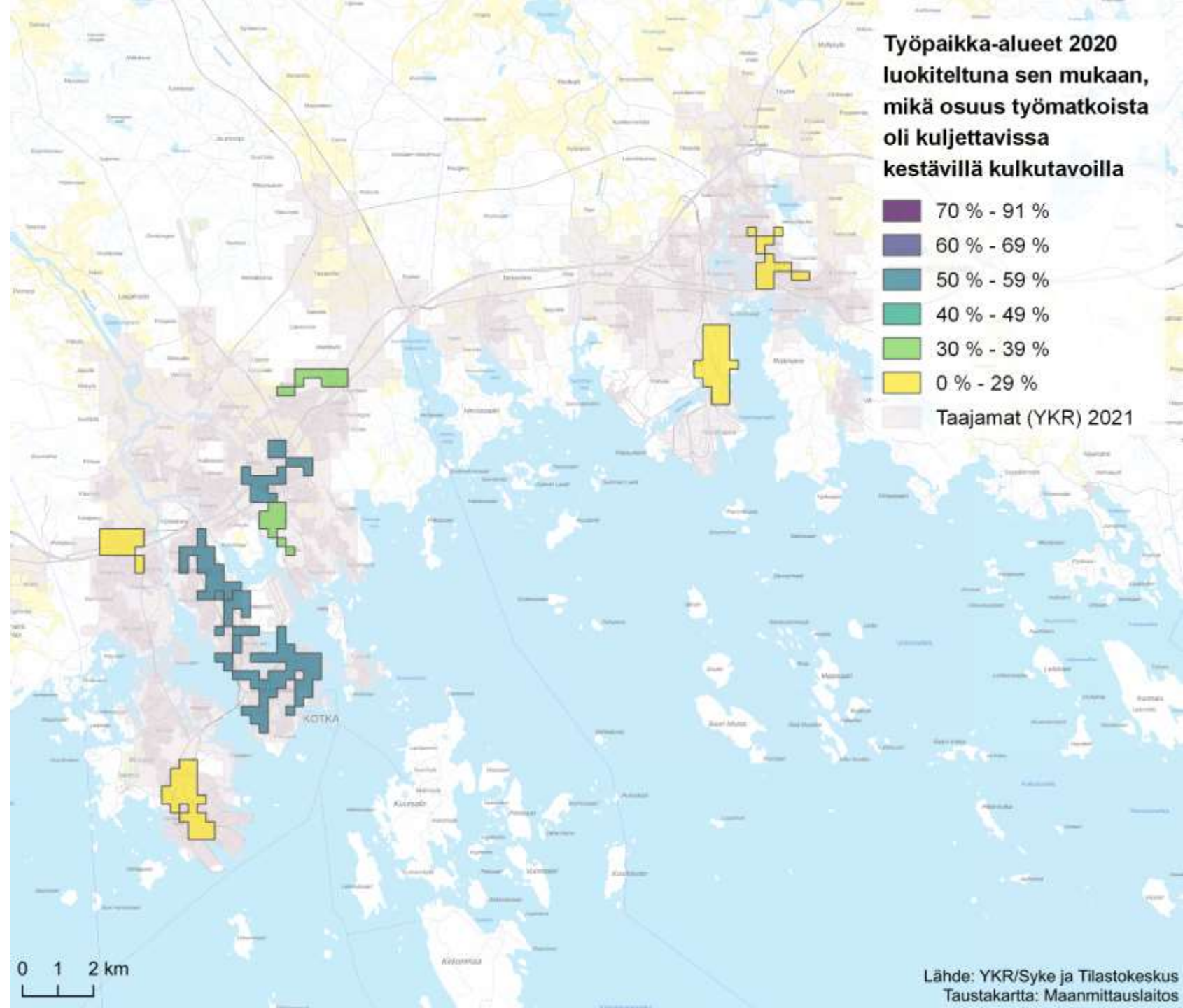

Kuopio

Työpaikka-alueen
pääasiainen
toimialaryhmä ja
työpaikkojen lukumäärä

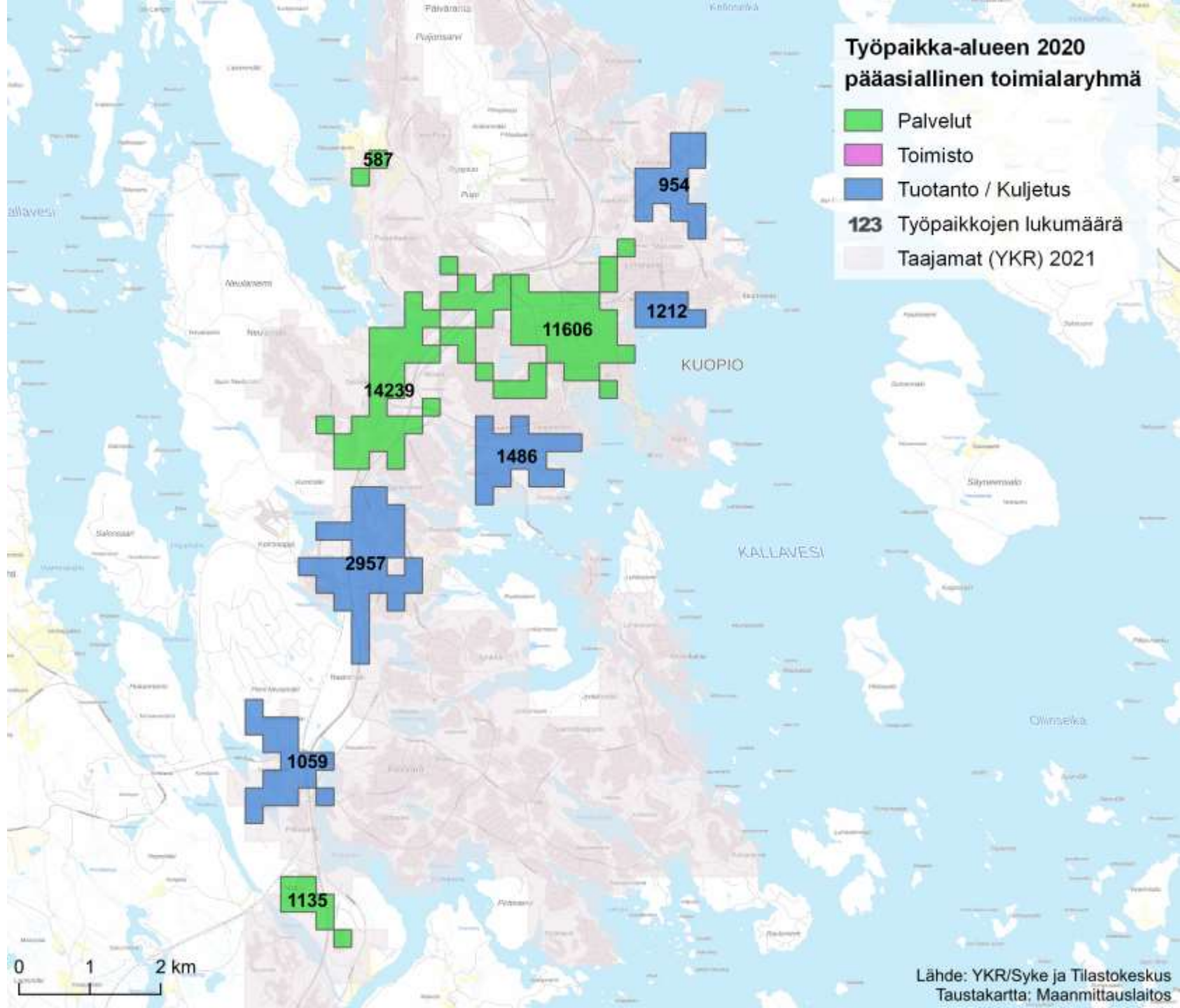

Kuopio

Kestävillä kulkumuodoilla kuljettavien työmatkojen osuus

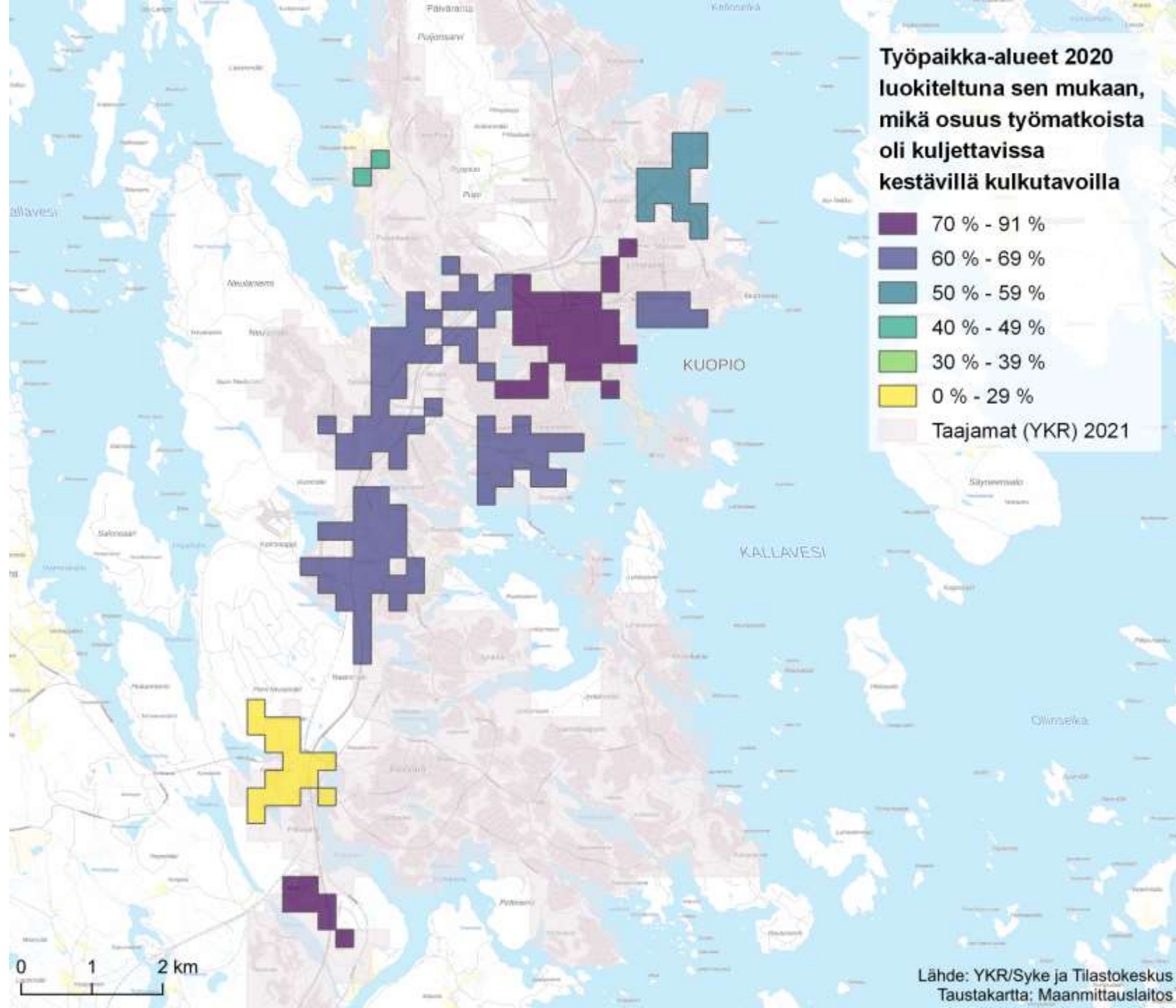

Lahti

Työpaikka-alueen
pääasiallinen
toimialaryhmä ja
työpaikkojen lukumäärä

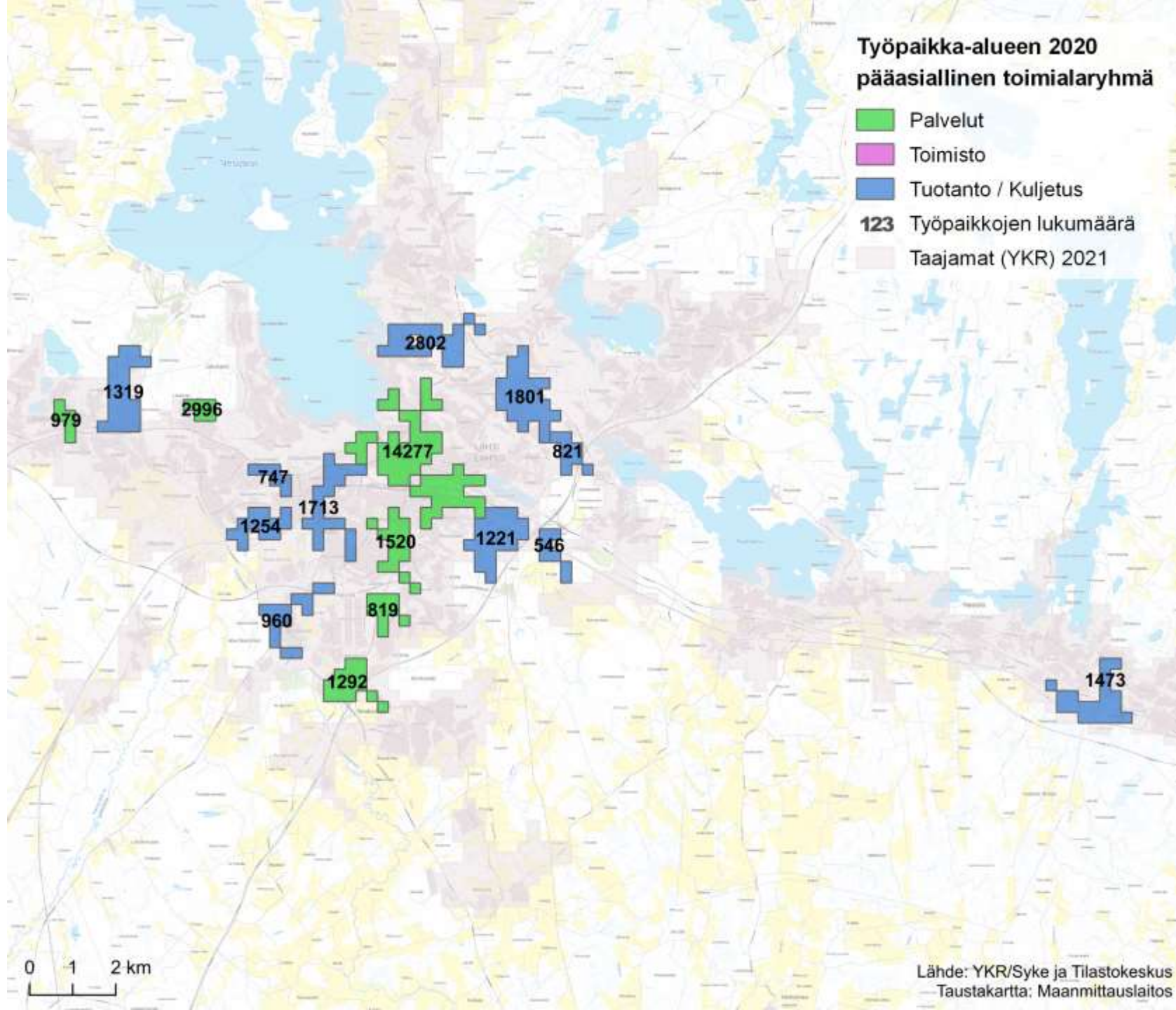

Lahti

Kestävillä kulkumuodoilla kuljettavien työmatkojen osuus

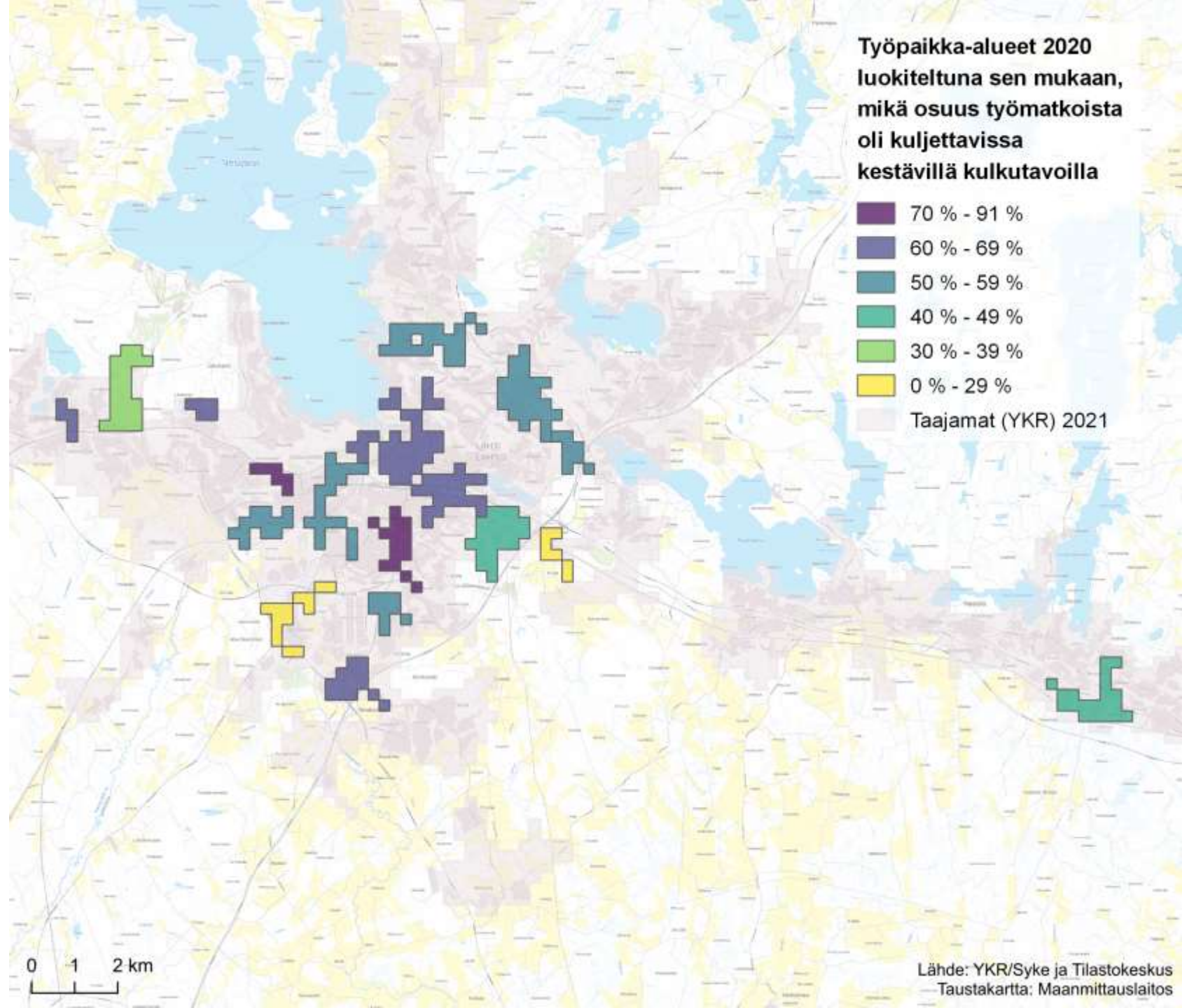

Lappeenranta

Työpaikka-alueen
pääasiallinen
toimialaryhmä ja
työpaikkojen lukumäärä

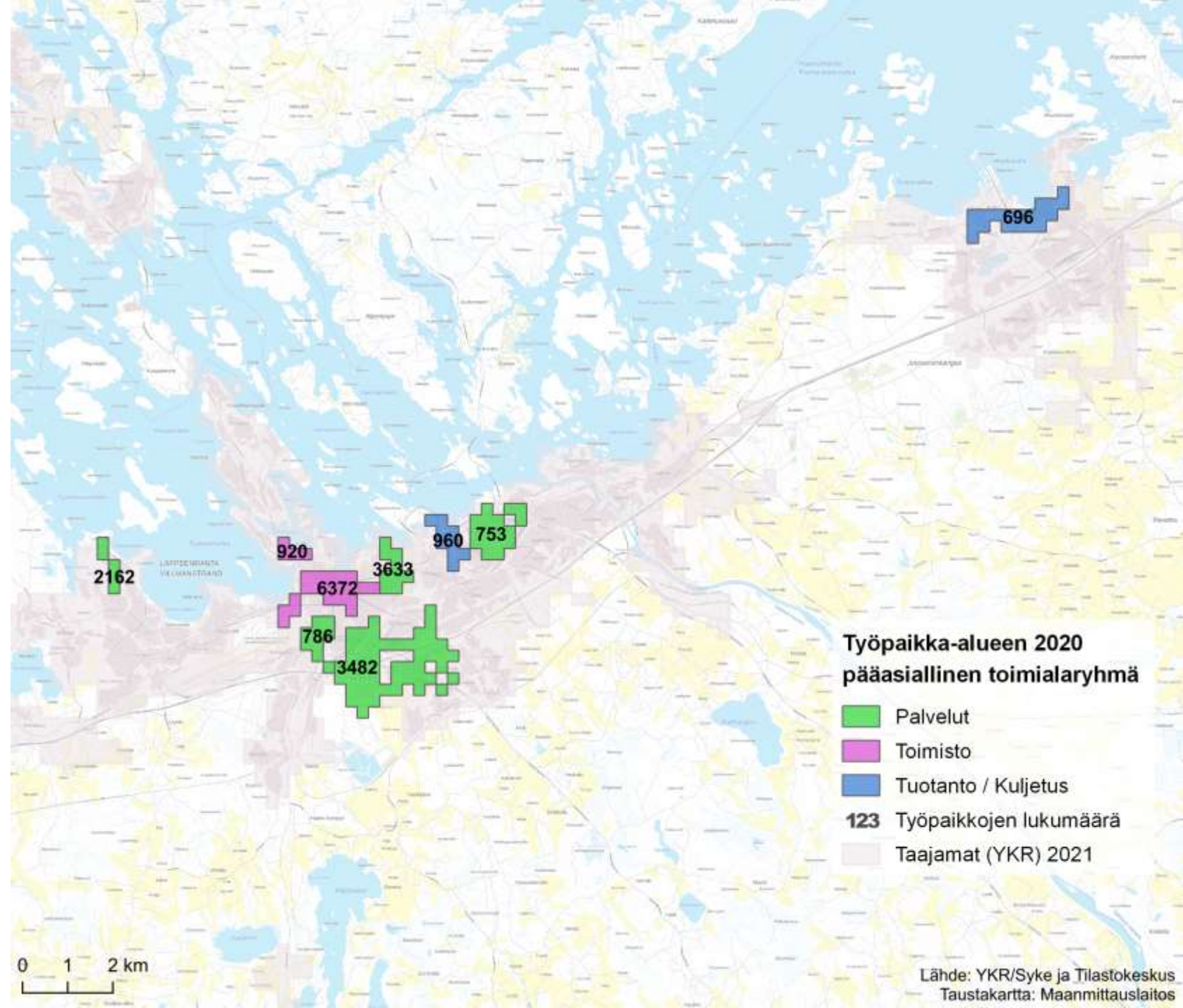

Lappeenranta

Kestävillä kulkumuodoilla
kuljettavien työmatkojen
osuus

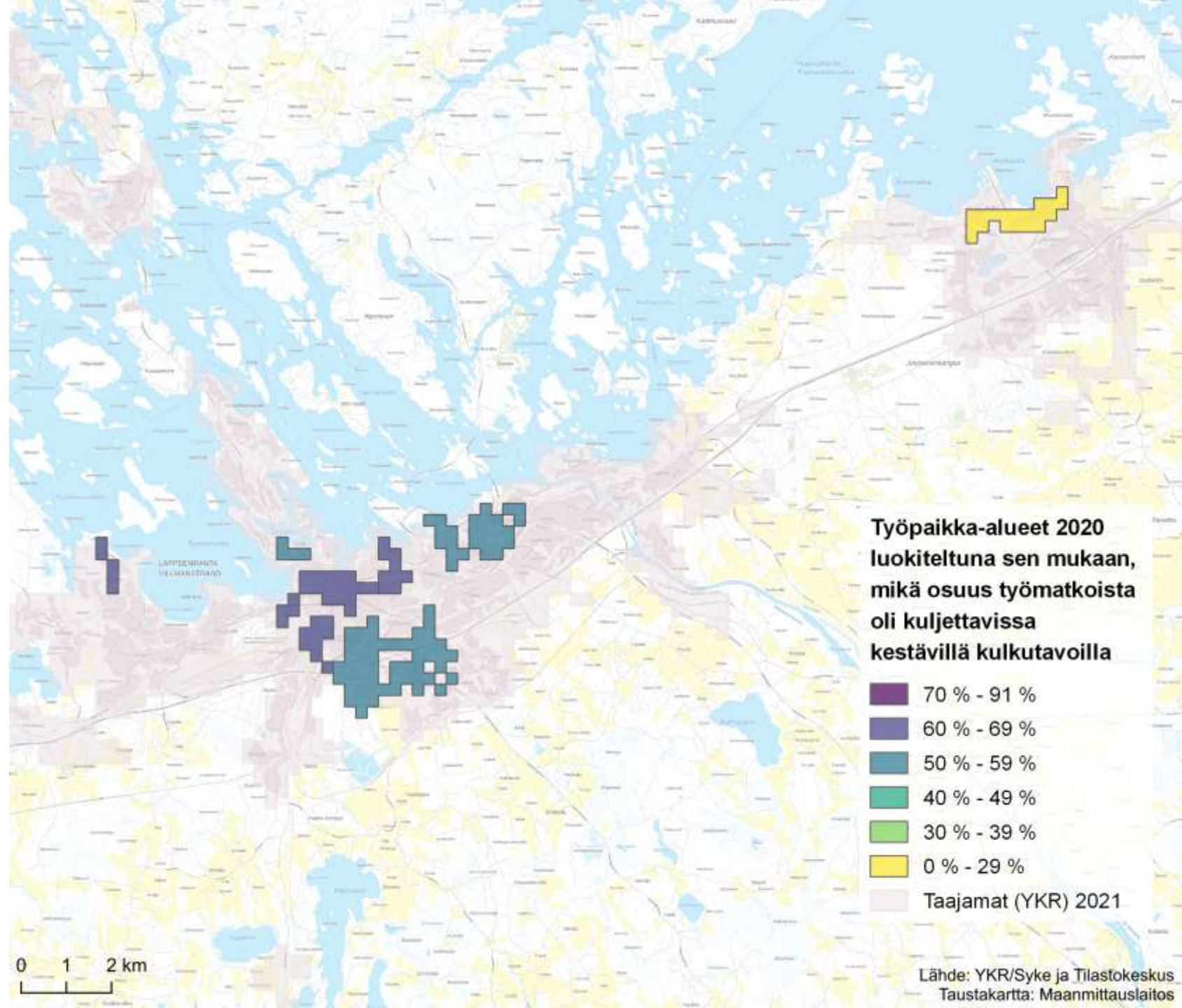

Oulu

Työpaikka-alueen
pääasiainen
toimialaryhmä ja
työpaikkojen lukumäärä

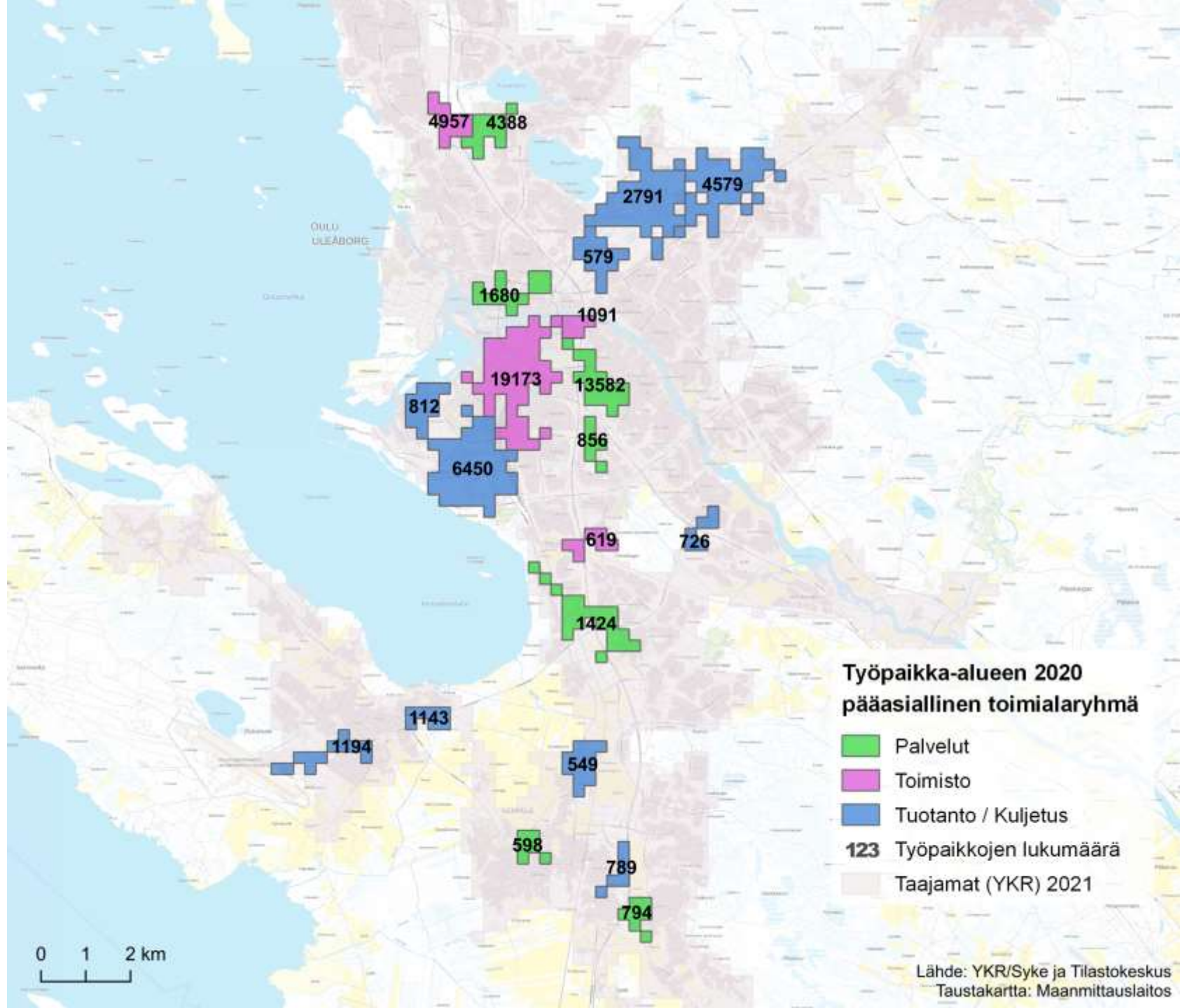

Oulu

Kestävillä kulkumuodoilla kuljettavien työmatkojen osuus

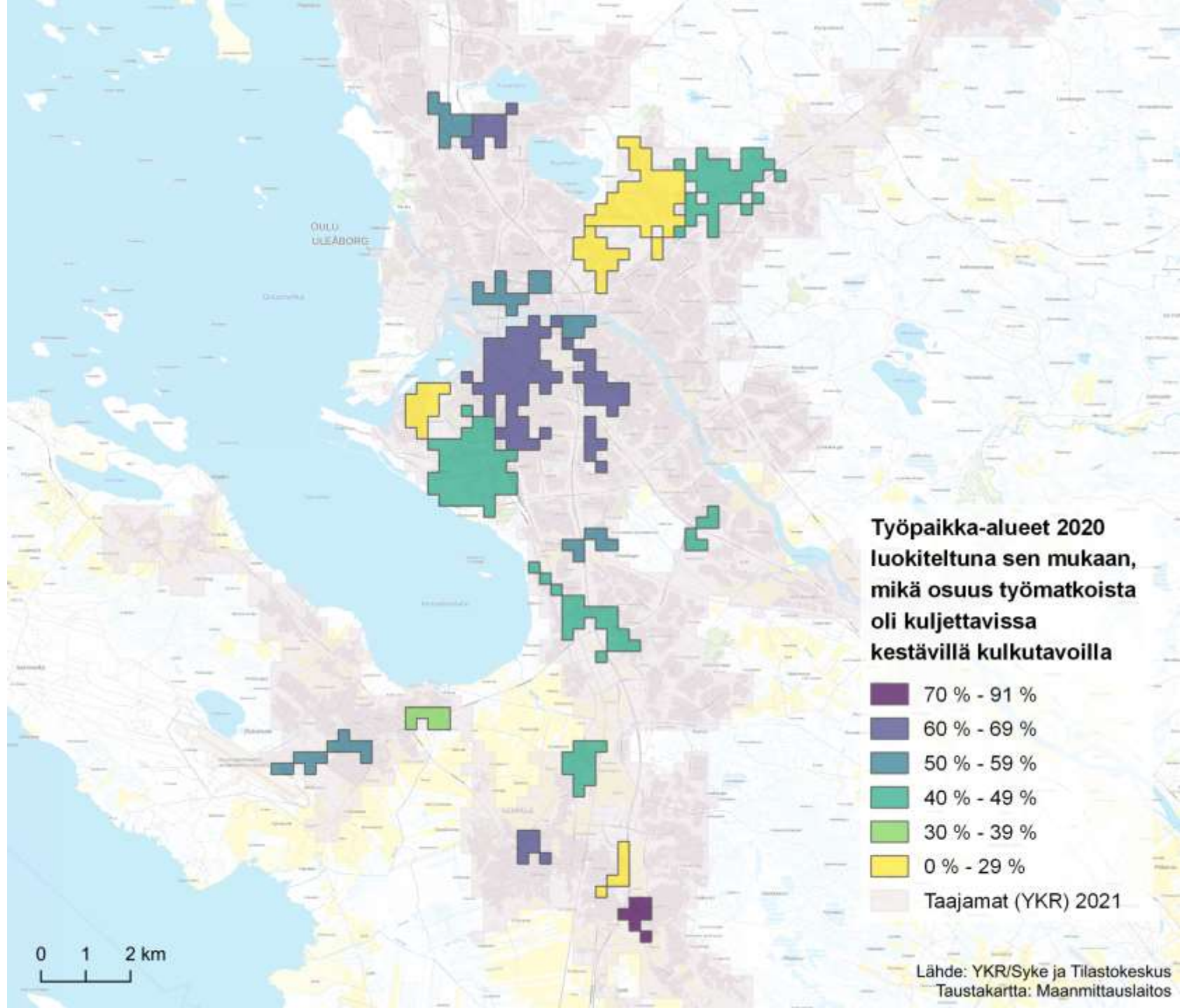

Helsingin seutu

Työpaikka-alueen
pääasiallinen
toimialaryhmä ja
työpaikkojen lukumäärä

Työpaikka-alueen 2020
pääasiallinen toimialaryhmä

- Palvelut
- Toimisto
- Tuotanto / Kuljetus
- 123 Työpaikkojen lukumäärä
- Taajamat (YKR) 2021

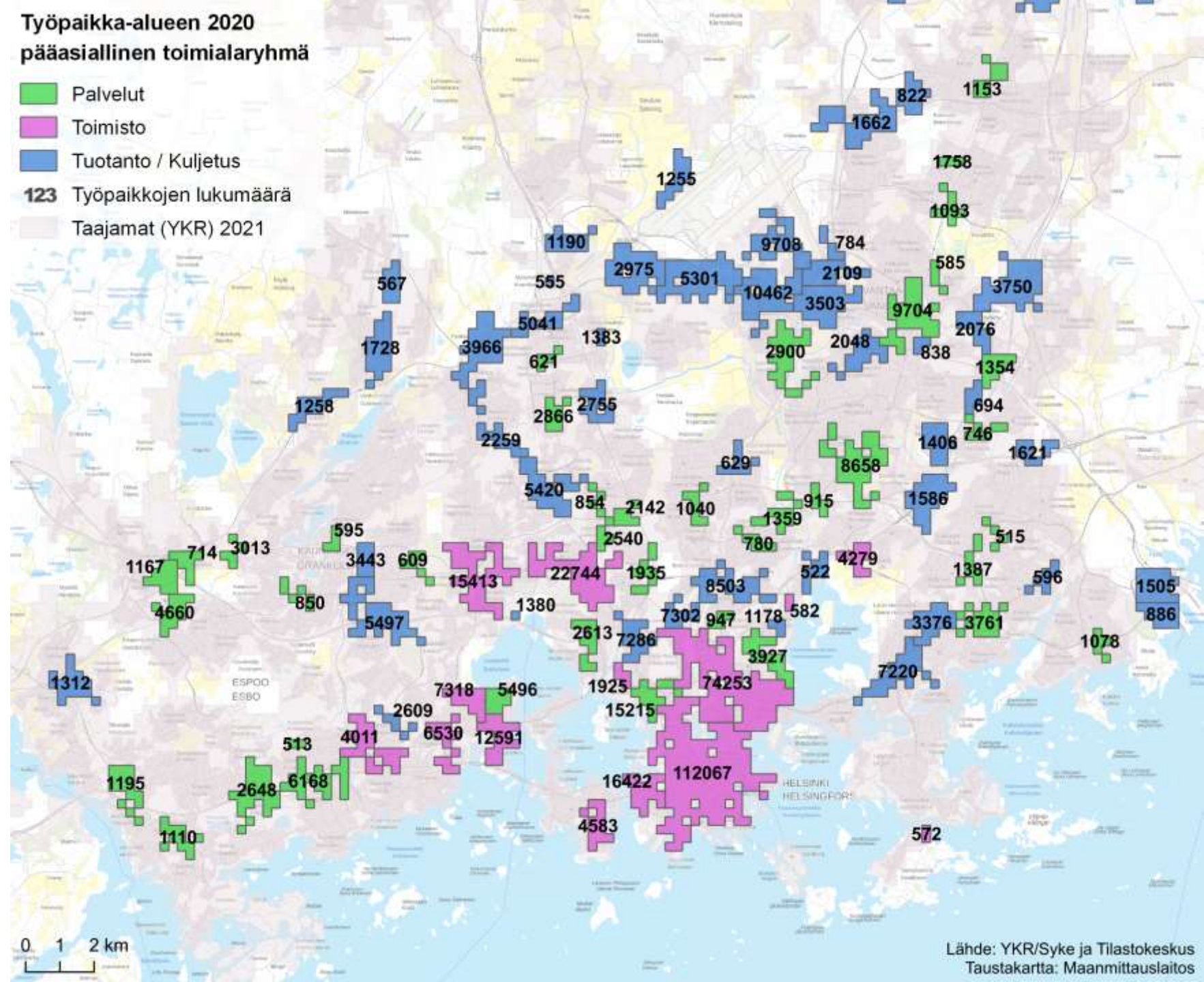

Helsingin seutu

Kestävillä kulkumuodoilla kuljettavien työmatkojen osuus

Työpaikka-alueet 2020 luokiteltuna sen mukaan, mikä osuus työmatkoista oli kuljettavissa kestävillä kulkutavoilla

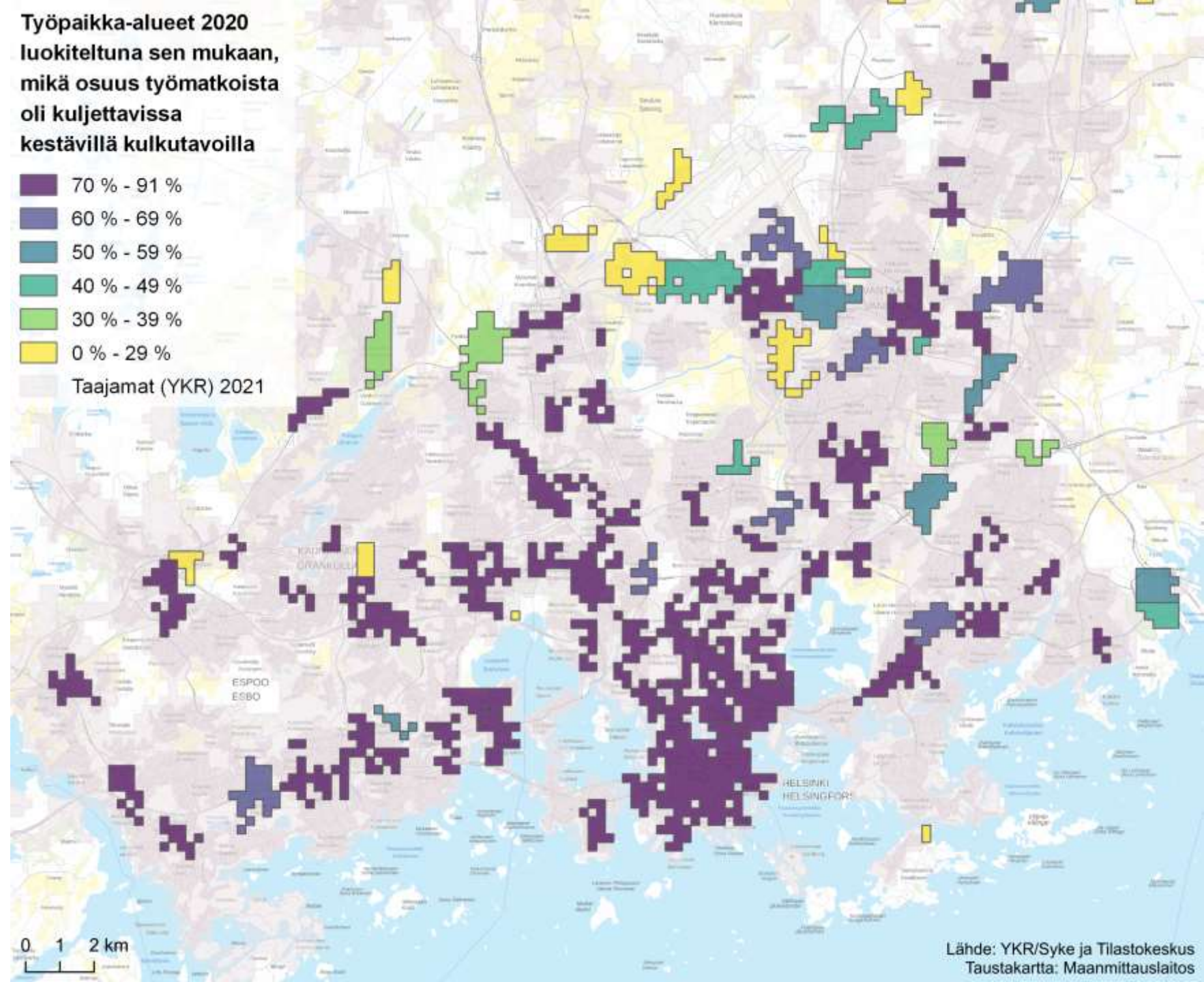
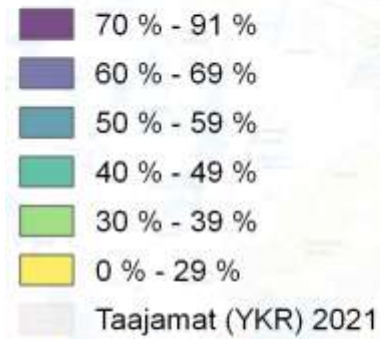

Pori

Työpaikka-alueen
pääasiainen
toimialaryhmä ja
työpaikkojen lukumäärä

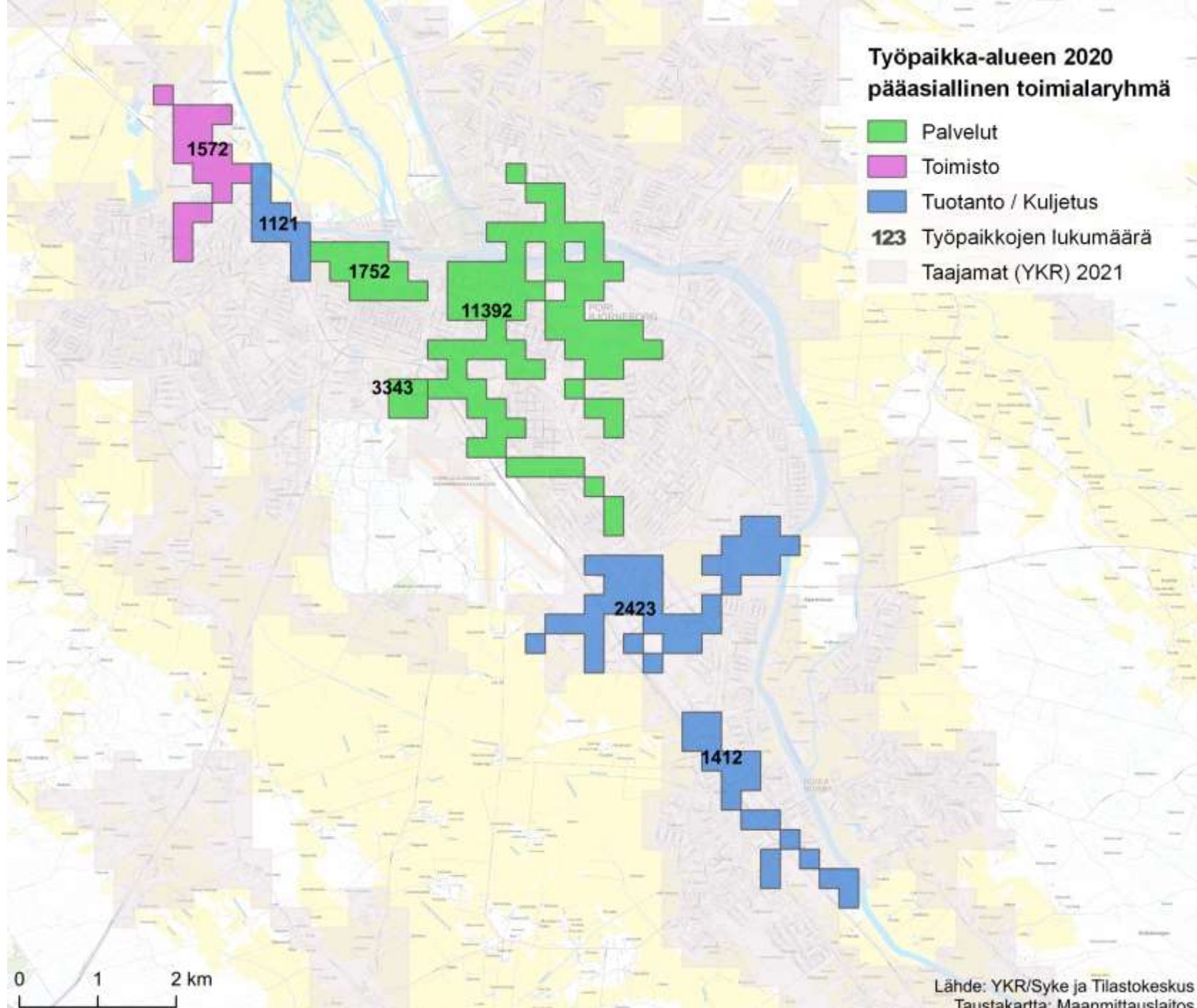

Pori

Kestävillä kulkumuodoilla kuljettavien työmatkojen osuus

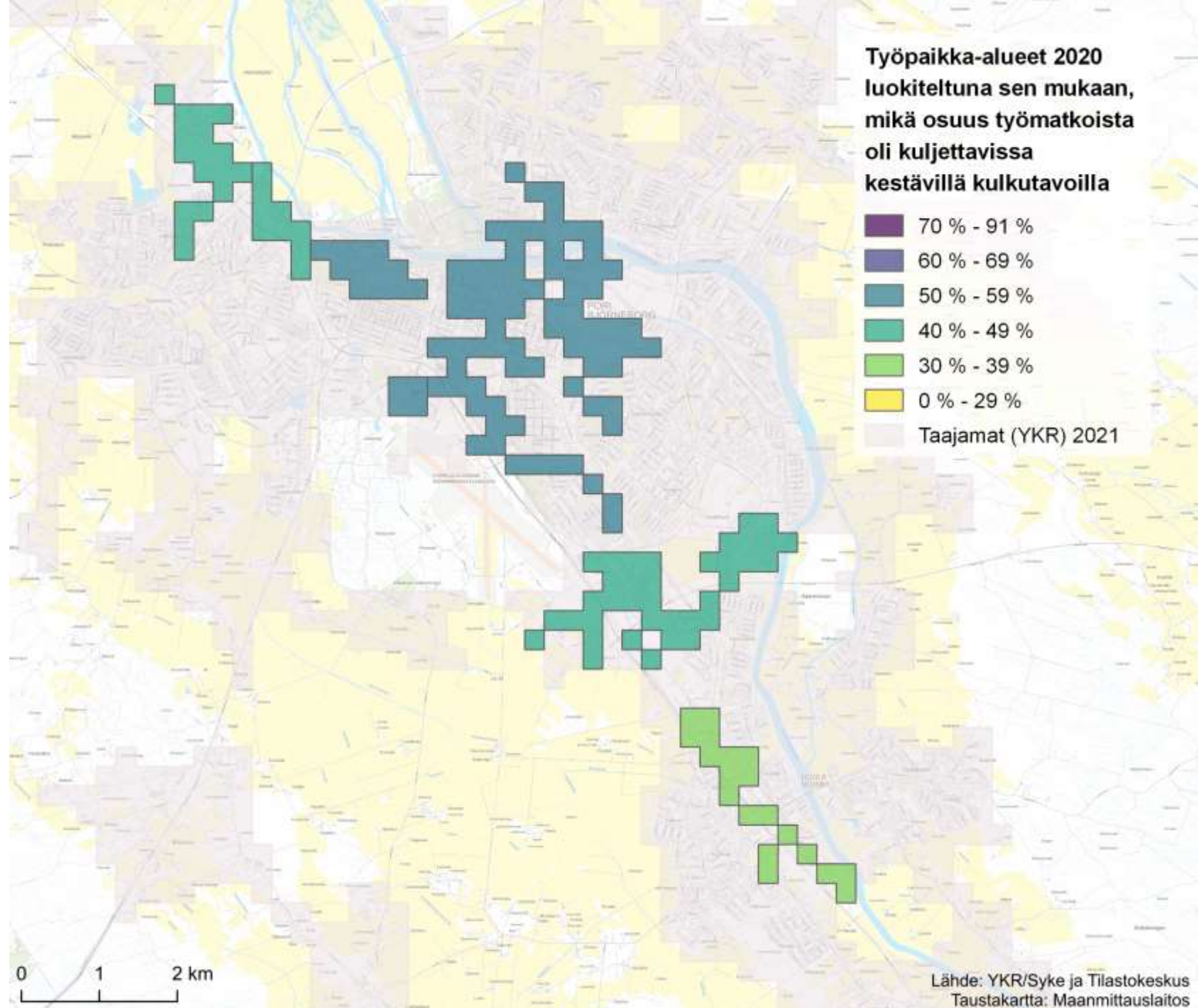

Rovaniemi

Työpaikka-alueen
pääasiallinen
toimialaryhmä ja
työpaikkojen lukumäärä

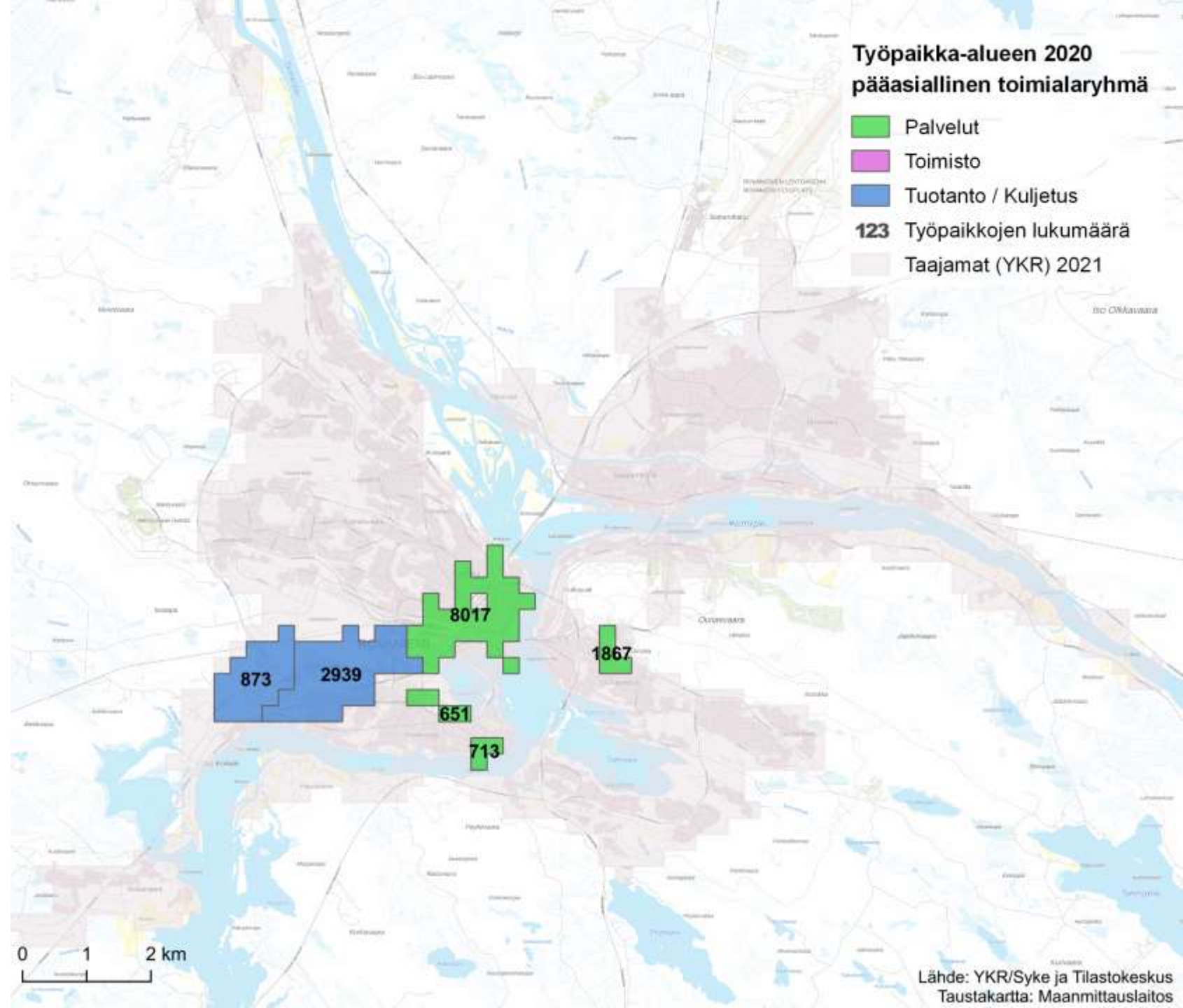

Rovaniemi

Kestävillä kulkumuodoilla
kuljettavien työmatkojen
osuus

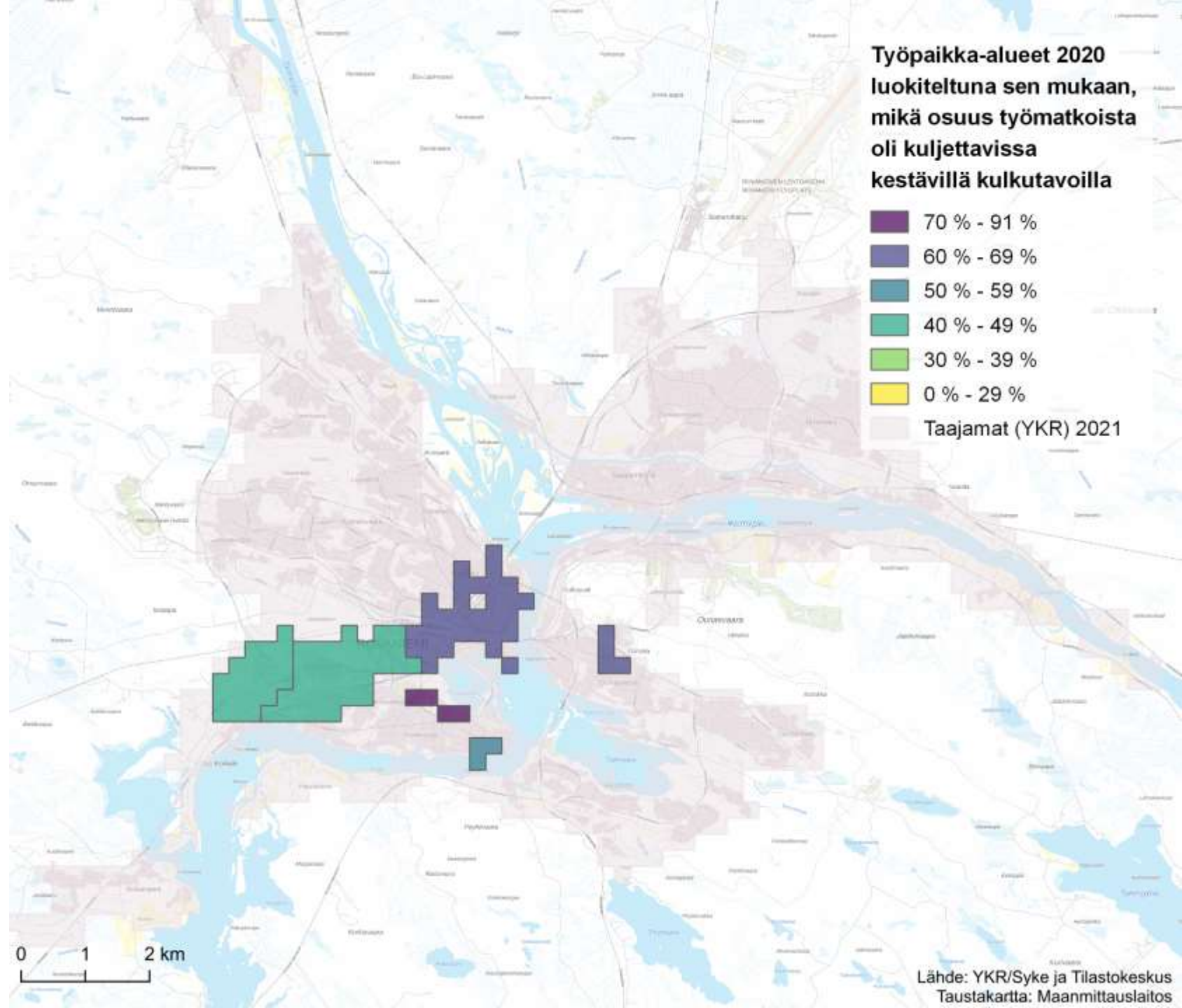

Salo

Työpaikka-alueen
pääasiainen
toimialaryhmä ja
työpaikkojen lukumäärä

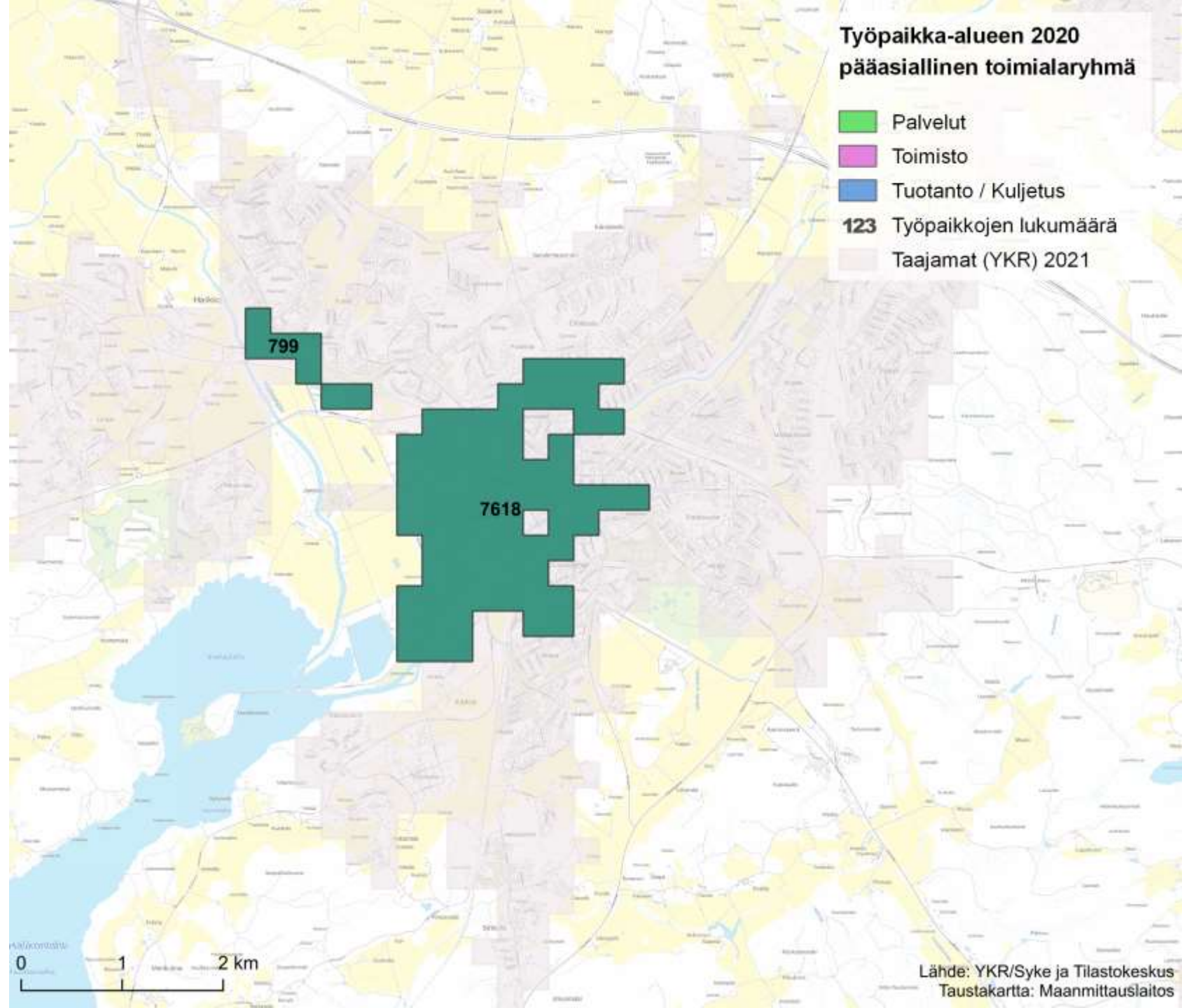

Salo

Kestävillä
kulkumuodoilla
kuljettavien
työmatkojen osuus

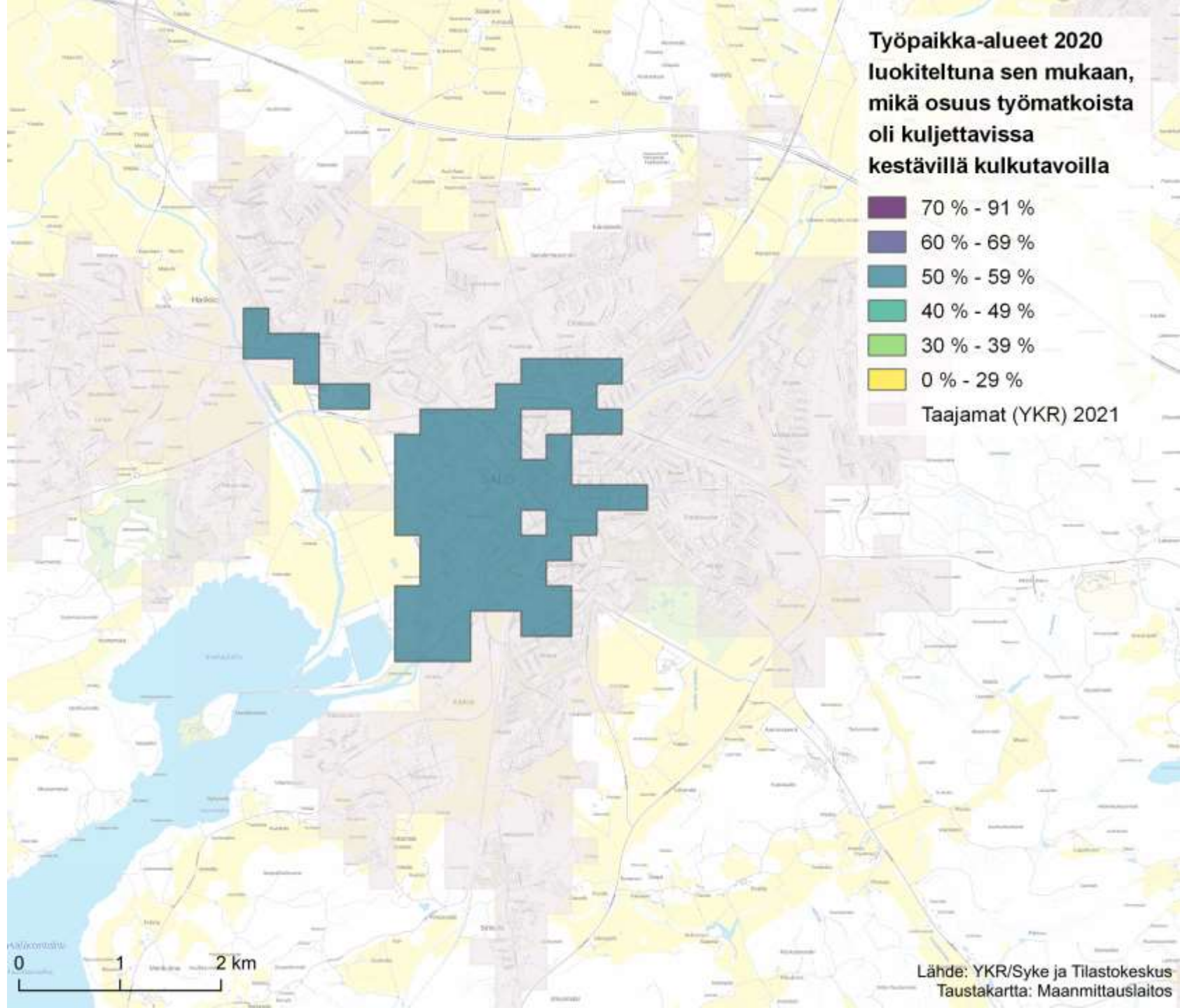

Seinäjoki

Työpaikka-alueen
pääasiainen
toimialaryhmä ja
työpaikkojen lukumäärä

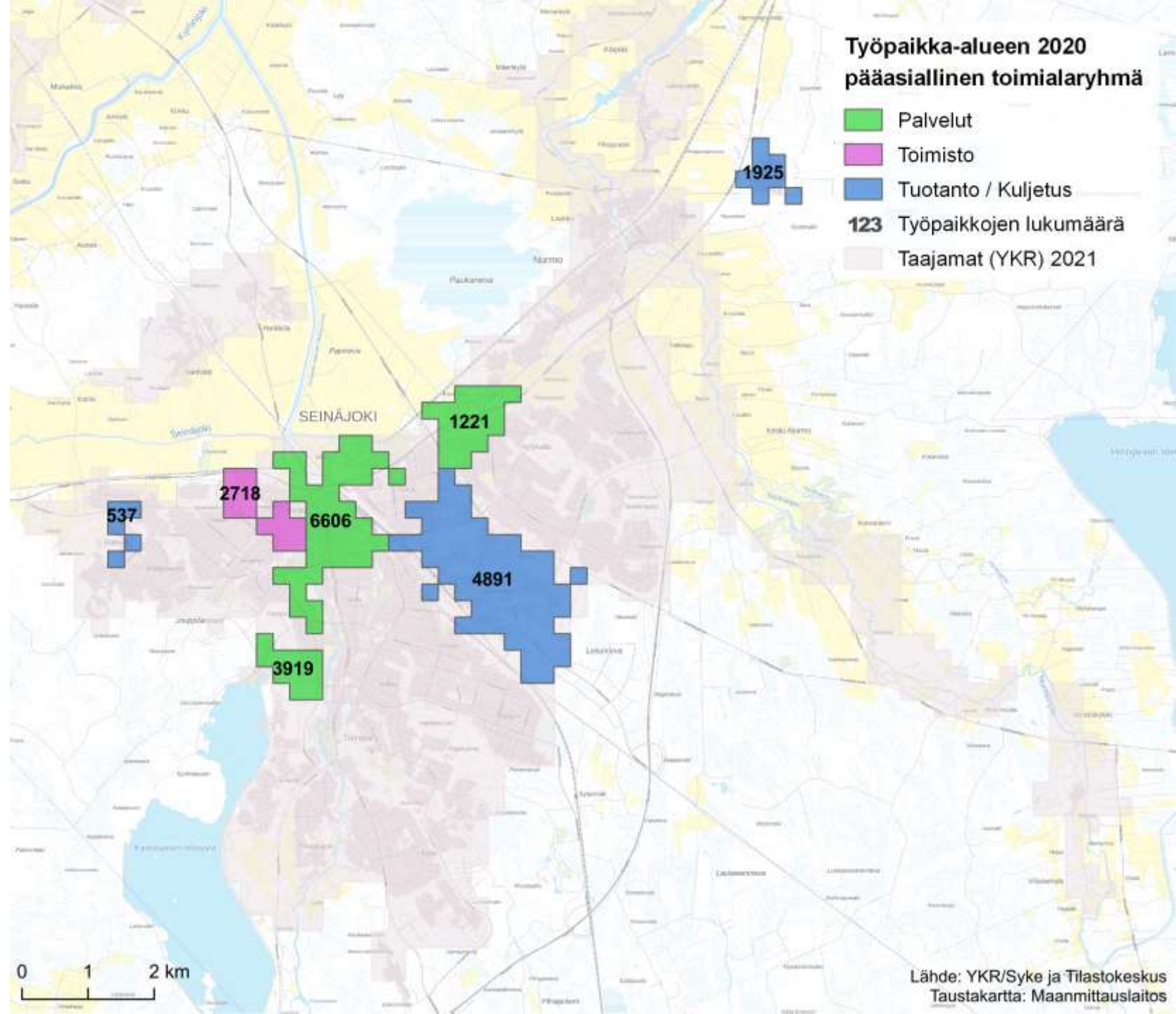

Seinäjoki

Kestävillä
kulkumuodoilla
kuljettavien
työmatkojen osuus

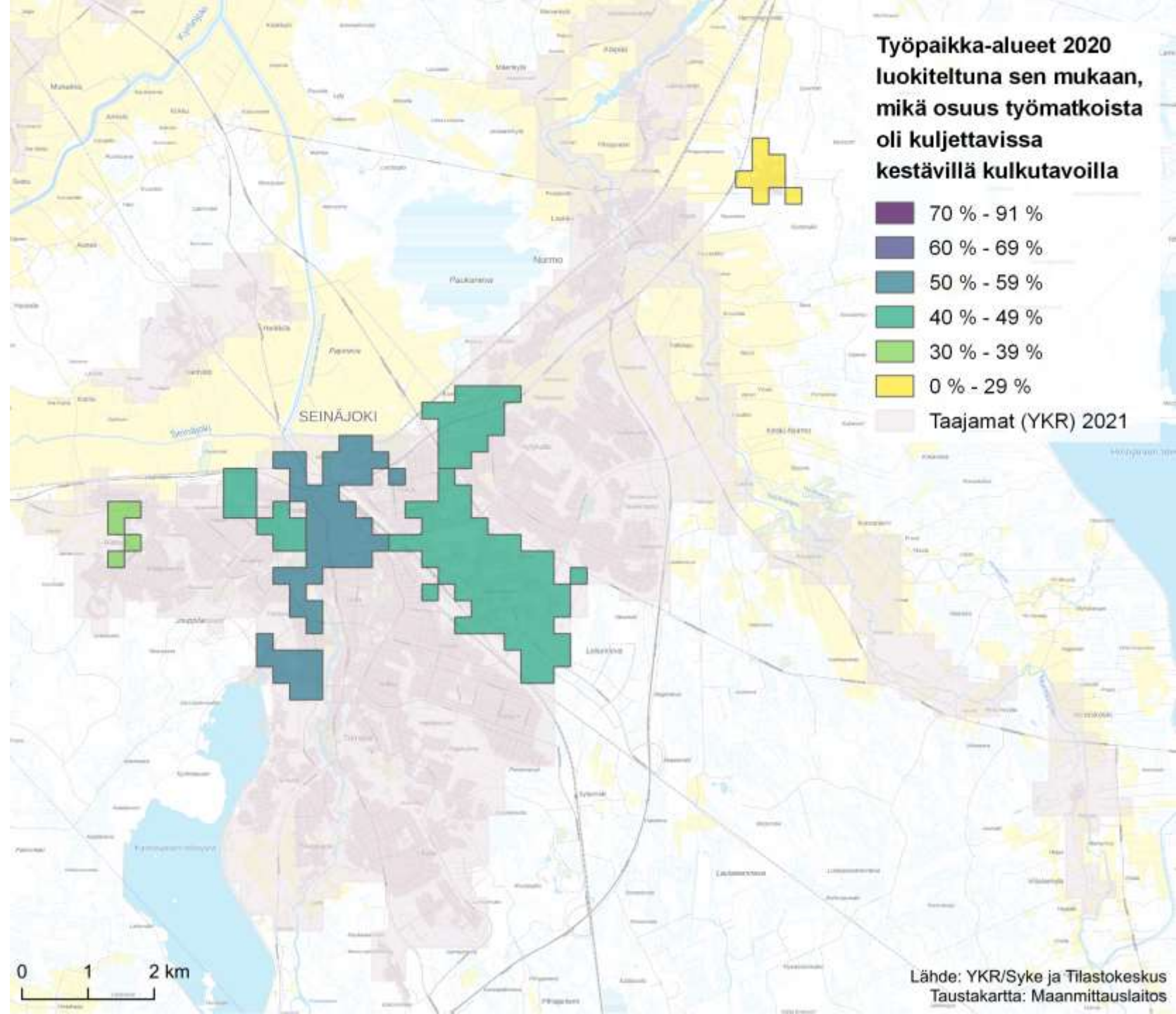

Tampere

Työpaikka-alueen
pääasiallinen
toimialaryhmä ja
työpaikkojen lukumäärä

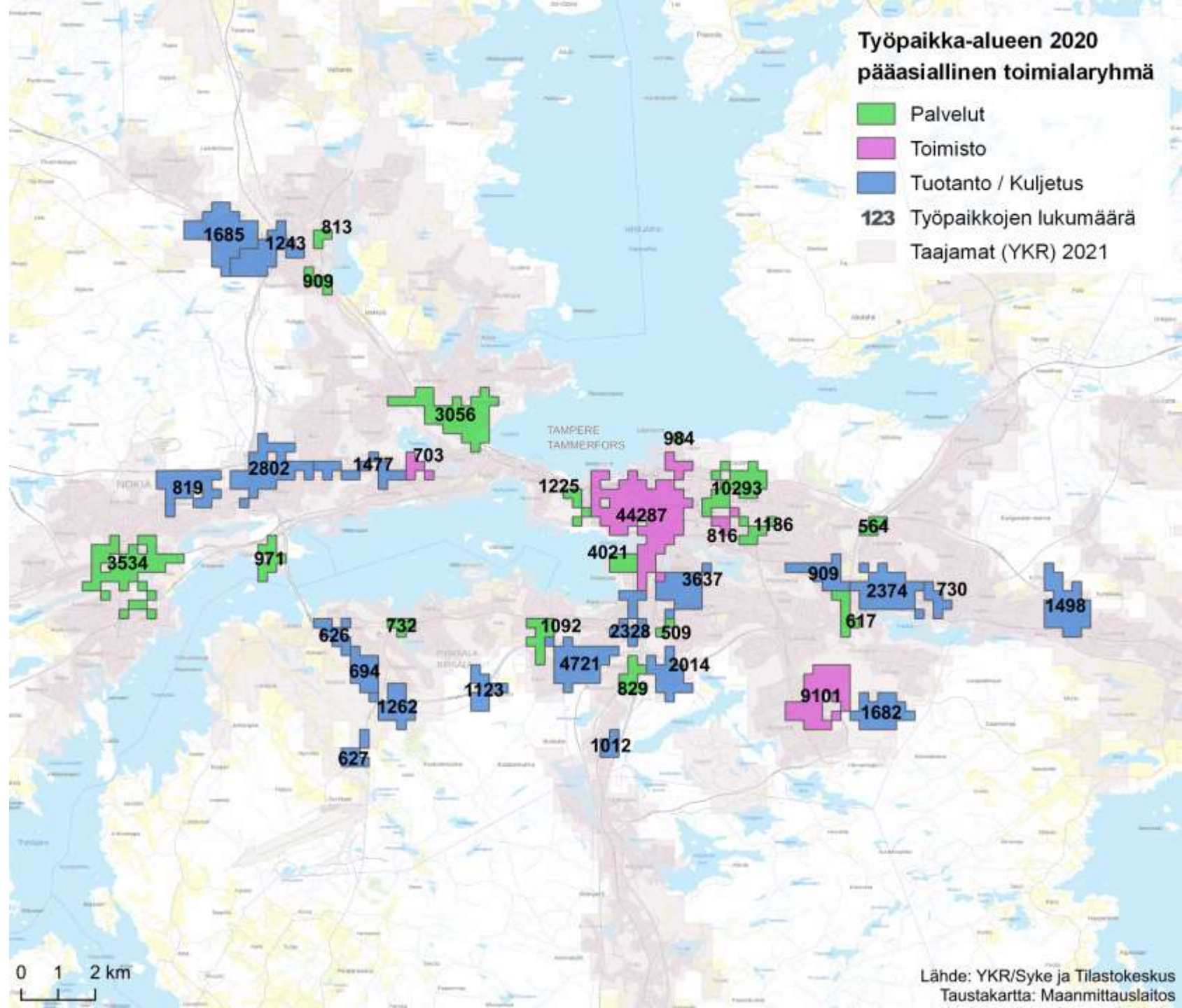

Tampere

Kestävillä
kulkumuodoilla
kuljettavien
työmatkojen osuus

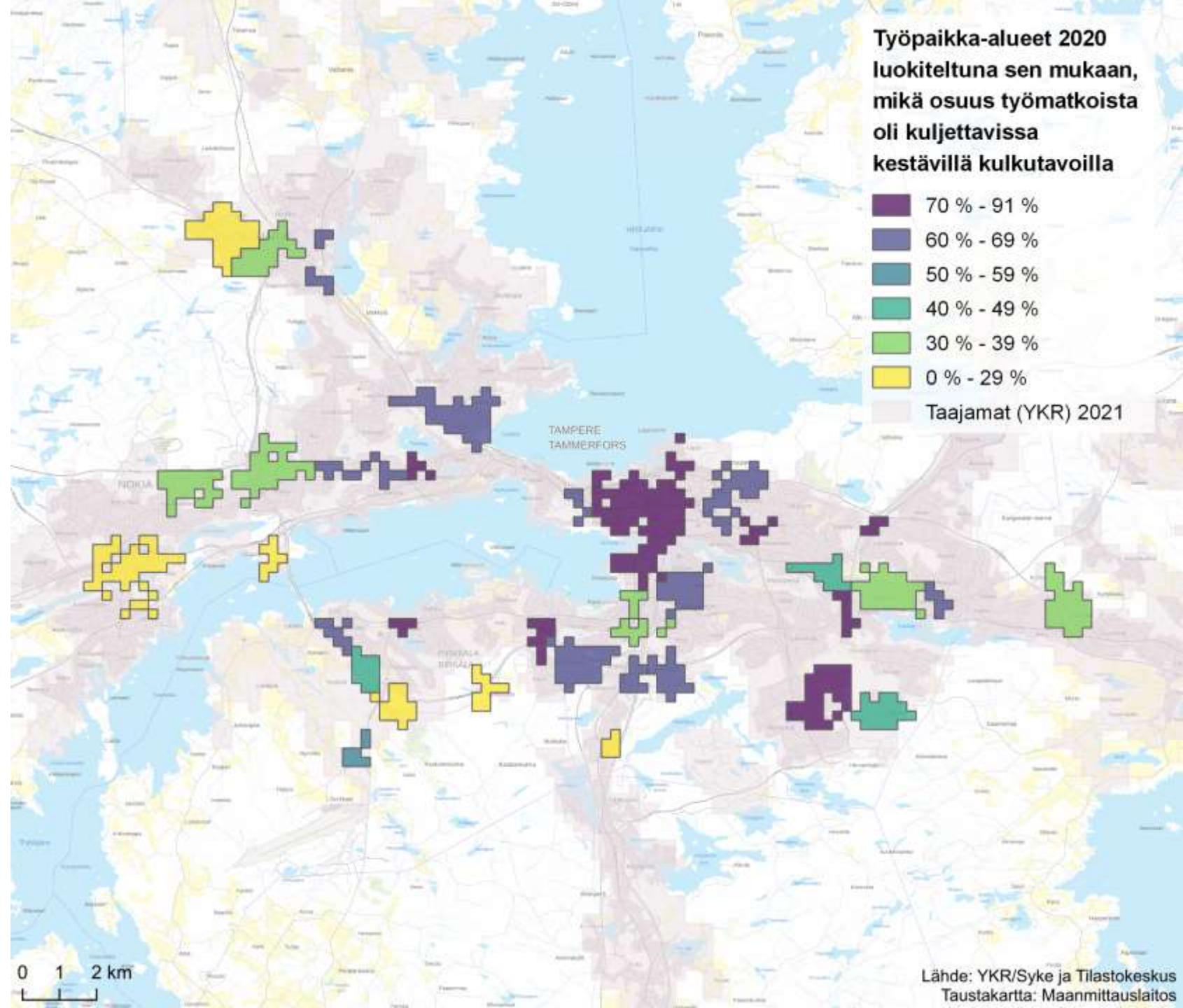

Turku

Työpaikka-alueen
pääasiainen
toimialaryhmä ja
työpaikkojen lukumäärä

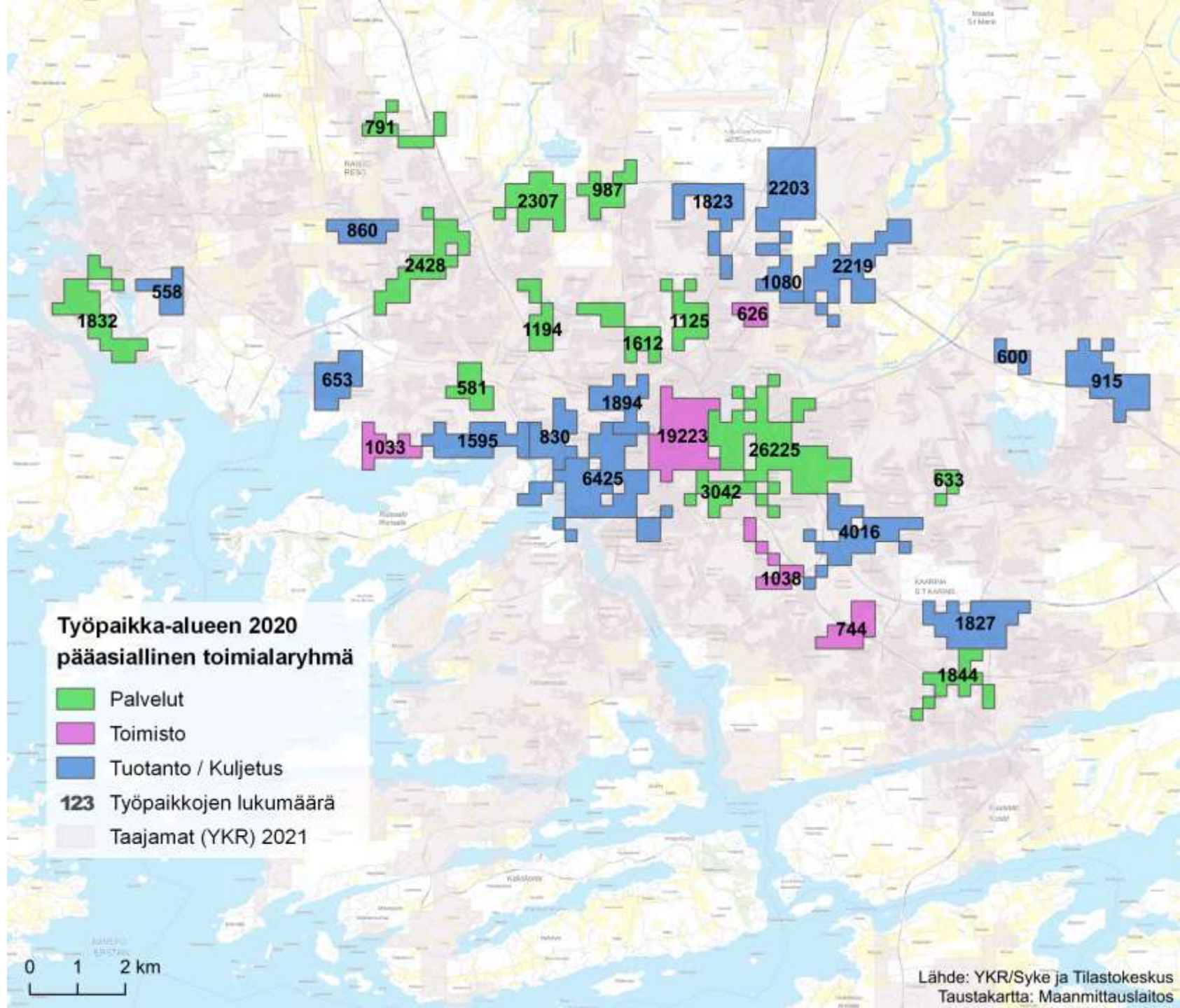

Turku

Kestävillä
kulkumuodoilla
kuljettavien
työmatkojen osuus

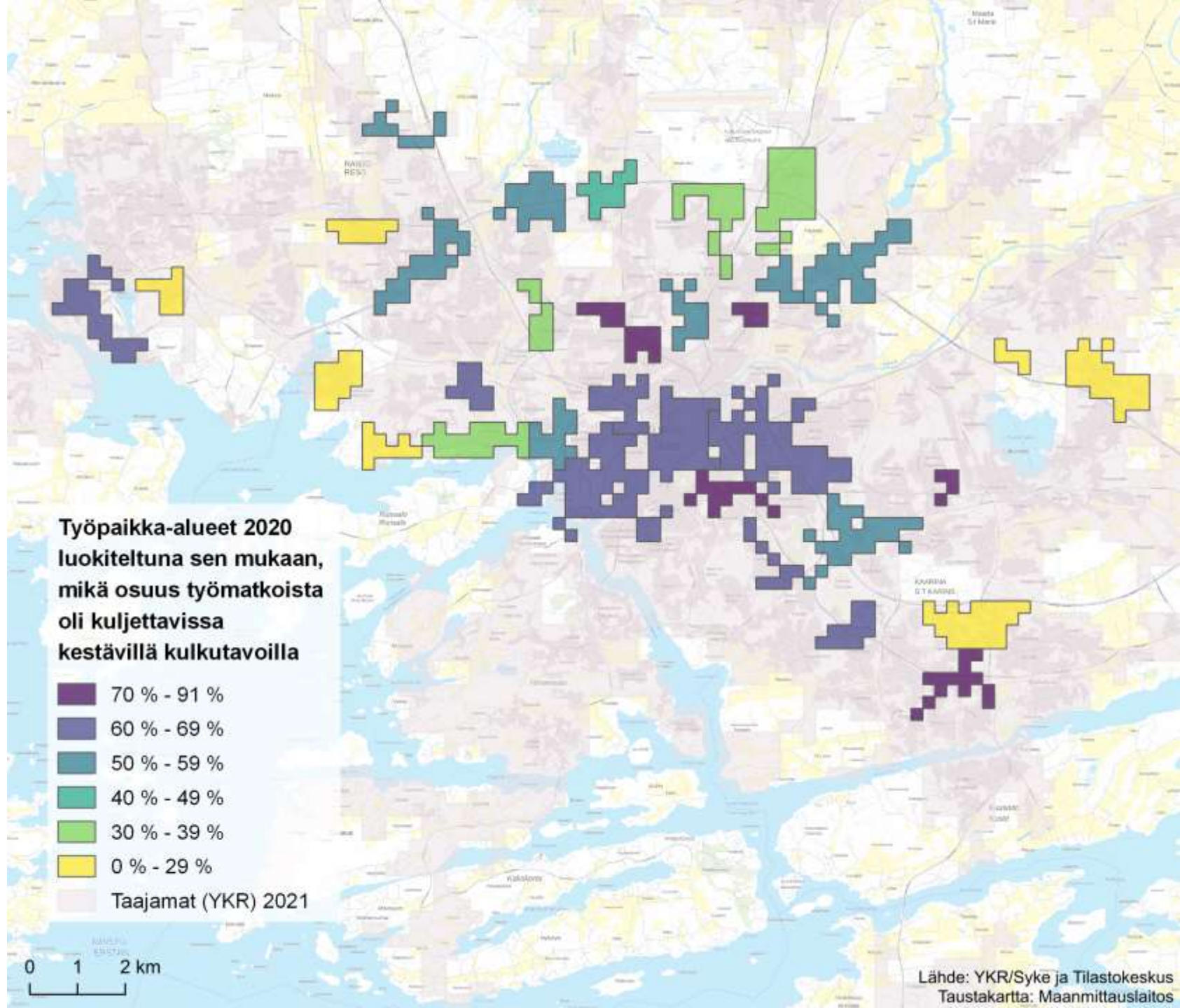

Vaasa

Työpaikka-alueen
pääasiallinen
toimialaryhmä ja
työpaikkojen lukumäärä

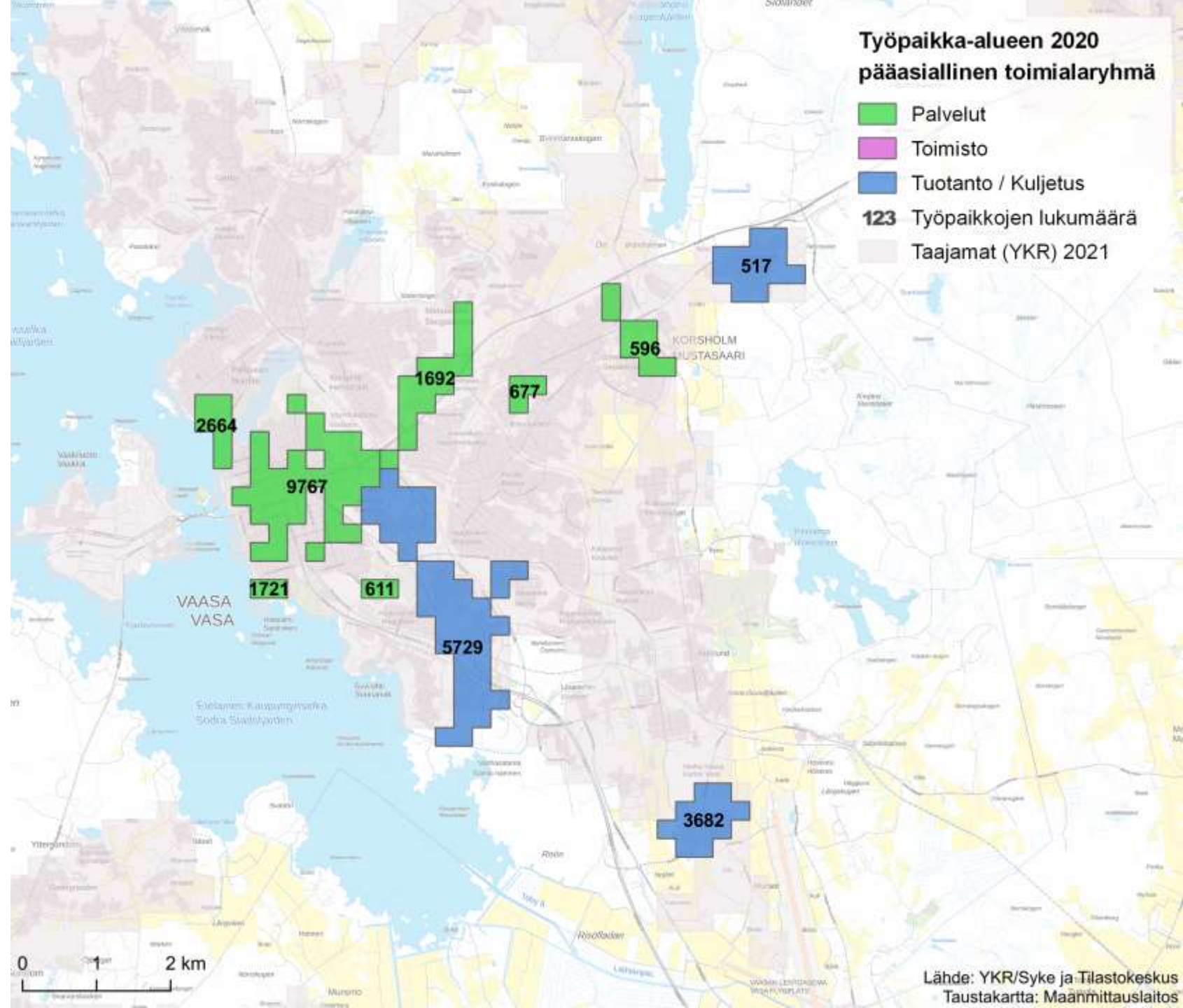

Vaasa

Kestävillä kulkumuodoilla kuljettavien työmatkojen osuus

